

ΜΕΤΣΟΒΙΟ ΚΕΝΤΡΟ ΔΙΕΠΙΣΤΗΜΟΝΙΚΗΣ ΕΡΕΥΝΑΣ (ΜΕ.Κ.Δ.Ε) του Ε.Μ.Π.

ΜΙΚΡΟ ΙΣΤΟΡΙΚΟ

Το Μετσόβιο Κέντρο Διεπιστημονικής Έρευνας (ΜΕ.Κ.Δ.Ε) του Ε.Μ.Π. για την προστασία και ανάπτυξη του ορεινού περιβάλλοντος και των τοπικών ευρωπαϊκών πολιτισμών, ιδρύθηκε το 1993 από το Εθνικό Μετσόβιο Πολυτεχνείο, με απόφαση της Συγκλήτου μετά από εισήγηση του τότε Πρύτανη Καθηγητή Ν.Μαρκάτου, και συγκροτήθηκε, μετά από εισήγηση του Πρύτανη Καθηγητή Θ. Ξανθόπουλου, με την σχετική απόφαση της 22ας Συνεδρίασης της Συγκλήτου του Ε.Μ.Π. της 23ης. 12. 1998.

ΣΚΟΠΟΣ του ΜΕ.Κ.Δ.Ε. του Ε.Μ.Π.

Σύμφωνα με την απόφαση της Συγκλήτου του Ε.Μ.Π., σκοπός του ΜΕ.Κ.Δ.Ε. είναι η ουσιαστική συμβολή και υποβοήθηση του Ε.Μ.Π. στη διαχείριση της ακίνητης περιουσίας του, η οποία βρίσκεται στο Μέτσοβο και συνίσταται σε ένα οικόπεδο στη θέση Αγ. Τριάδα, της κινητής περιουσίας του Ιδρύματος η οποία συνδέεται με αυτήν ή απορρέει από αυτήν, καθώς και των πάσης φύσεως δωρεών, κληροδοτημάτων και παροχών τρίτων με στόχο την πραγματοποίηση ουσιαστικής σύνδεσης του Εθνικού Μετσόβιου Πολυτεχνείου με τη γενέτειρα των Ιδρυτών του και την αποτελεσματική συμβολή του Ε.Μ.Π. στην ολοκληρωμένη ανάπτυξη της. Στην κατεύθυνση αυτή το ΜΕ.Κ.Δ.Ε. θα αναπτύξει στενή συνεργασία με τους τοπικούς φορείς παιδείας, έρευνας και πολιτιστικής ανάπτυξης της Ηλείας και ειδικότερα με το Δήμο Μετσόβου, το Πανεπιστήμιο Ιωαννίνων, τον Εξωραϊστικό Σύλλογο Μετσοβιτών Αθηνών (Ε.Σ.Μ.Α.), το Ίδρυμα Εγγατία Ηλείας, κ.λ.π.

ΑΠΟΣΤΟΛΗ του ΜΕ.Κ.Δ.Ε. του Ε.Μ.Π.

Η αποστολή του ΜΕ.Κ.Δ.Ε. συμπεριλαμβάνει:

- τη δραστηριοποίηση του στη δημιουργία, κατασκευή και λειτουργία του Μετσόβιου Κέντρου Διεπιστημονικής Έρευνας (στο εξής ΜΕ.Κ.Δ.Ε.) του Ε.Μ.Π. στο Δήμο Μετσόβου, το οποίο θα λειτουργήσει κυρίως με στόχο τη συμβολή στην ανάπτυξη και προστασία του ορεινού περιβάλλοντος και των τοπικών ευρωπαϊκών πολιτισμών αλλά και στην παροχή συνεχιζόμενης εκπαίδευσης,
- τη διεξαγωγή ερευνών, μελετών και σεμιναρίων σχετικών με το ευρύτερο αντικείμενο του ΜΕ.Κ.Δ.Ε., τη δημιουργία ενός Ευρωπαϊκού Δικτύου υπό την αιγίδα του Κέντρου με φορείς ανολόγων δραστηριοτήτων, ή τη συμμετοχή σε ήδη υπάρχοντα Δίκτυα με απώτερο σκοπό την αξιοποίηση του από τους πανεπιστημιακούς, πολιτιστικούς, ερευνητικούς και παραγωγικούς φορείς και έτσι ώστε το Μέτσοβο να γίνει Ευρωπαϊκό Κέντρο αποκεντρωμένης διεπιστημονικής, εκπαιδευτικής, ερευνητικής, τεχνολογικής και πολιτισμικής δραστηριότητας του Εθνικού Μετσόβιου Πολυτεχνείου.

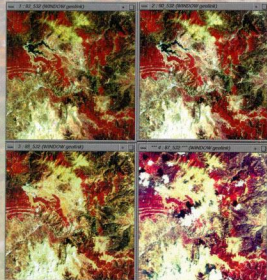

ΔΡΑΣΤΗΡΙΟΤΗΤΕΣ του ΜΕ.Κ.Δ.Ε. του Ε.Μ.Π.

Για την επίτευξη του σκοπού του το ΜΕ.Κ.Δ.Ε. ανέπτυξε από το 1993 και αναπτύσσει σειρά δραστηριοτήτων όπως:

- η εξασφάλιση της χρηματοδότησης ολοκλήρωσης του έργου από την Περιφέρεια Ηλείας στο πλαίσιο του Γ ΚΠΣ και το Υπουργείο Παιδείας,
- η υποβοήθηση του Ε.Μ.Π. στη διεξαγωγή αρχιτεκτονικού διαγωνισμού προσκεδίων για την ανέγερση του κτιριακού συγκροτήματος του ΜΕ.Κ.Δ.Ε., στο Μέτσοβο. Το κτιριακό συγκρότημα θα είναι κατάλληλο για τη διεξαγωγή διεπιστημονικής έρευνας για την προστασία και ανάπτυξη του περιβάλλοντος και των τοπικών ευρωπαϊκών πολιτισμών και θα αποτελέσει ενότητα σχετικών εργαστηρίων, βιβλιοθηκών, χώρων υποδοχής, διαμονής και σίτισης μελών του Διδακτικού Προσωπικού του Ε.Μ.Π., ερευνητών του Ε.Μ.Π. και του Πανεπιστημίου Ιωαννίνων αλλά και σπουδαστών οι οποίοι θα εκπονούν ερευνητικά έργα σχετικά με τον σκοπό και τους στόχους του ΜΕ.Κ.Δ.Ε., κ.λ.π.,
- η υποβοήθηση του Ε.Μ.Π. στην προώθηση και έγκριση της μελέτης και της οικοδομικής άδειας, καθώς και στη δημοπράτηση και την κατασκευή του συγκροτήματος του ΜΕ.Κ.Δ.Ε. στο Μέτσοβο,
- η υποβοήθηση του Ε.Μ.Π., στην προμήθεια μηχανημάτων και του απαιτούμενου εξοπλισμού για τις ανάγκες του ΜΕ.Κ.Δ.Ε. στο Μέτσοβο και στην ανάπτυξη της κατάλληλης εργαστηριακής υποδομής του, καθώς και η γενικότερη συμβολή του στη διατήρηση και ενίσχυση των παραδοσιακών παραγωγικών δραστηριοτήτων του Μετσόβου, αλλά και τη δημοσιονομική ενσωμάτωση σε αυτές των σύγχρονων τεχνολογικών δυνατοτήτων οι οποίες αναπτύσσονται στο Ε.Μ.Π.,
- η ανάληψη και εκπόνηση ερευνών και μελετών διεπιστημονικού χαρακτήρα στα πεδία ανάπτυξης και προστασίας του ορεινού περιβάλλοντος και των τοπικών ευρωπαϊκών πολιτισμών, είτε αποκλειστικά από το ΜΕ.Κ.Δ.Ε. ή σε συνεργασία με ερευνητικά εργαστήρια του Ε.Μ.Π. και του Πανεπιστημίου Ιωαννίνων, ή άλλων ελληνικών ή αλλοδαπών εκπαιδευτικών, ερευνητικών ή εν γένει επιστημονικών φορέων,
- η ίδρυση της σχετικής με το αντικείμενο των δραστηριοτήτων του βιβλιοθήκης, η οποία στο μέλλον θα αποκτήσει τη δυνατότητα αυτόνομης έκδοσης των τεχνικών εκδόσεων των ερευνών καθώς επίσης και μελετών και εργασιών που θα πραγματοποιούνται στο ΜΕ.Κ.Δ.Ε.,
- η δημιουργία σεμιναριακού κέντρου διεπιστημονικής συνερ-



ργασίας και επικοινωνίας ευρωπαϊκών πανεπιστημιακών και ερευνητών στα σχετικά πεδία δραστηριοποίησης του ΜΕ.Κ.Δ.Ε. κ.λ.π.,- η διοργάνωση και διεξαγωγή διεπιστημονικών Διαπανεπιστημιακών Συνεδρίων για θέματα Ανάπτυξης και Περιβάλλοντος στο Μέτσοβο.

Στο πλαίσιο του θεσμού των ανά τριετία σχετικών Συνεδρίων του Ε.Μ.Π. και του ΜΕ.Κ.Δ.Ε. του Ε.Μ.Π. στο Μέτσοβο πραγματοποιήθηκαν ήδη:

- το 1ο Διεπιστημονικό Διαπανεπιστημιακό Συνέδριο, με θέμα "Το Εθνικό Μετσόβιο Πολυτεχνείο για το Μέτσοβο. Επιταρφεοφιντας ένα μέρος του χρέους", από 5 έως και 7 Μαΐου 1995 στο Συνεδριακό Κέντρο Μετσόβου στο Μέτσοβο, (με την υποστήριξη του Εργαστηρίου Τηλεπισκόπησης του Ε.Μ.Π.), τα Πρακτικά του οποίου εκδόθηκαν από τις Πανεπιστημιακές Εκδόσεις του Ε.Μ.Π., με την επιστημονική επιμέλεια του Καθηγητή Δ.Ρόκου,
- το 2ο Διεπιστημονικό Διαπανεπιστημιακό Συνέδριο, με θέμα "Τεχνολογία, Πολιτισμός και Αποκέντρωση" στο Συνεδριακό Κέντρο Μετσόβου στο Μέτσοβο, από 3 έως και 6 Ιουνίου 1998 (με την υποστήριξη του Εργαστηρίου Τηλεπισκόπησης του Ε.Μ.Π. και του Δ.Π.Μ.Σ. του Ε.Μ.Π. «Περιβάλλον και Ανάπτυξη»), τα πρακτικά του οποίου έχουν εκδοθεί από το ΜΕ.Κ.Δ.Ε. του Ε.Μ.Π. με την επιστημονική επιμέλεια του Καθηγητή Δ.Ρόκου,
- το 3ο Διεπιστημονικό Διαπανεπιστημιακό Συνέδριο, με θέμα «Η Ολοκληρωμένη Ανάπτυξη στις Ορεινές Περιοχές. Θεωρία και Πράξη» στο Συνεδριακό Κέντρο Μετσόβου στο Μέτσοβο, από 7 έως και 10 Ιουνίου 2001 (με την υποστήριξη του Εργαστηρίου Τηλεπισκόπησης του Ε.Μ.Π. και του Δ.Π.Μ.Σ. του Ε.Μ.Π. «Περιβάλλον και Ανάπτυξη»), τα πρακτικά του οποίου βρίσκονται υπό δημοσίευση και θα εκδοθούν με την συνδρομή του Ιδρύματος Ανάπτυξης του ΜΕ.Κ.Δ.Ε. του Ε.Μ.Π.,

Το 4ο Διεπιστημονικό Διαπανεπιστημιακό Συνέδριο με θέμα: «Η Ολοκληρωμένη Ανάπτυξη της Ηλείας» προγραμματίζεται για την Άνοιξη του 2004.

ΠΟΡΟΙ του ΜΕ.Κ.Δ.Ε. του Ε.Μ.Π.

Σε σχέση με τα παραπάνω το ΜΕ.Κ.Δ.Ε. του Ε.Μ.Π. μεριμνά για:

- την εξεύρεση δωρεών, κληροδοσιών και άλλων χαρακτηριστικών παροχών και χρηματοδοτήσεων από οποιαδήποτε πηγή, δημόσια ή ιδιωτική, εγχώρια ή αλλοδαπή, για λογαριασμό του ΜΕ.Κ.Δ.Ε. επί' ονόματι του Ε.Μ.Πολυτεχνείου σύμφωνα με τις αρχές του,
- την έναντι αμοιβής ή συμμετοχής είσπραξη δικαιωμάτων του ΜΕ.Κ.Δ.Ε. για παροχή υπηρεσιών προς τρίτους (ερευνών, μελετών, γνωμοδοτήσεων, κ.λ.π.), είτε αυτές σχετίζονται με το αντικείμενο του ΜΕ.Κ.Δ.Ε. ή όχι,
- οποιαδήποτε άλλη ενέργεια ή πράξη η οποία θα έχει ως αποτέλεσμα την αύξηση της περιουσίας του ΜΕ.Κ.Δ.Ε., την ανάπτυξη της εν γένει επιστημονικής, ερευνητικής και πολιτισμικής δραστηριότητάς του και τη βελτίωση της αποδοτικότητάς του, στο πλαίσιο πάντα των αρχών του Ε.Μ.Π. και των σκοπών του,

Από 15.5.2001 που τέθηκε σε ισχύ το Π.Δ. σύμφωνα με το οποίο εγκρίθηκε η ίδρυση και ο οργανισμός λειτουργίας του Ν.Π.Ι.Δ.

«ΚΟΙΝΩΦΕΛΕΣ ΙΔΡΥΜΑ ΑΝΑΠΤΥΞΗΣ του ΜΕ.Κ.Δ.Ε. του Ε.Μ.Π.»

το οποίο έχει ως σκοπό την επιστημονική, ερευνητική και οικονομική στήριξη και ανάπτυξη της λειτουργίας του ΜΕ.Κ.Δ.Ε. του Ε.Μ.Π.,

δωρεές, χορηγίες και πάσης φύσεως ενισχύσεις για το ΜΕ.Κ.Δ.Ε. μπορούν να γίνουν μέσω του ΙΔΡΥΜΑΤΟΣ στον λογαριασμό του ΙΔΡΥΜΑΤΟΣ ΑΝΑΠΤΥΞΗΣ του ΜΕ.Κ.Δ.Ε. του Ε.Μ.Π. με αριθμό 116/296095-84 της Εθνικής Τράπεζας της Ελλάδος (υποκατάστημα Εξαρχείων).

ΟΡΓΑΝΑ ΔΙΟΙΚΗΣΗΣ του ΜΕ.Κ.Δ.Ε. του Ε.Μ.Π.

Σύμφωνα με την απόφαση της Συγκλήτου του Ε.Μ.Π. όργανα διοίκησης του ΜΕ.Κ.Δ.Ε. είναι ο Επιστημονικός και Διοικητικός του Υπεύθυνος και η Επιστημονική Επιτροπή (Ε.Ε.) του, στην οποία και προεδρεύει.

Με την ίδια απόφαση: Επιστημονικός και Διοικητικός Υπεύθυνος του ΜΕ.Κ.Δ.Ε. ορίσθηκε ο Καθηγητής του Ε.Μ.Π. Δ. Ρόκος.

Μέλη της Επιστημονικής του Επιτροπής ορίσθηκαν οι Καθηγητές του Ε.Μ.Π.: Ε.Γαλανής, Ν.Μαρκάτος, Δ. Δ.Μπαλοδήμος, Δ. Μαρinos-Κουρής και Δ. Ρόκος.

ΕΔΡΑ του ΜΕ.Κ.Δ.Ε. του Ε.Μ.Π.

Σύμφωνα με την απόφαση της Συγκλήτου του Ε.Μ.Π. το ΜΕ.Κ.Δ.Ε. του Ε.Μ.Π. στεγάζεται στο κτίριο της Τεχνικής Υπηρεσίας στο συγκρότημα της οδού Πατρίων 42 του Ε.Μ.Π. Στις εγκαταστάσεις του ΜΕ.Κ.Δ.Ε. του Ε.Μ.Π. στεγάζεται με απόφαση του Πρυτανικού Συμβουλίου του Ε.Μ.Π. και το Ν.Π.Ι.Δ. «ΚΟΙΝΩΦΕΛΕΣ ΙΔΡΥΜΑ ΑΝΑΠΤΥΞΗΣ του ΜΕ.Κ.Δ.Ε. του Ε.Μ.Π.» (Π.Δ. Φ.Ε.Κ. 559, τ.Β. 15.5.2001).

ΕΠΙΚΟΙΝΩΝΙΑ με το ΜΕ.Κ.Δ.Ε. του Ε.Μ.Π.

Η ταχυδρομική διεύθυνση του Μετσόβιου Κέντρου Διεπιστημονικής Έρευνας (ΜΕ.Κ.Δ.Ε.) του Ε.Μ.Π. είναι: ΜΕ.Κ.Δ.Ε. του Ε.Μ.Π. (υπόψη Καθηγητή Δ.Ρόκου) Εθνικό Μετσόβιο Πολυτεχνείο, Κτίριο Τεχνικής Υπηρεσίας Πατρίων 42, 10682 Αθήνα
Τηλ: 01-07722593, 01-07722596, 01-07723944
Fax: 01-07722594, 01-07723945
Email: naturales@central.ntua.gr

Αναλυτικές πληροφορίες για το ΜΕ.Κ.Δ.Ε. του Ε.Μ.Π. και για το Ίδρυμα Ανάπτυξης του ΜΕ.Κ.Δ.Ε. του Ε.Μ.Π. στο διαδίκτυο:
<http://www.ntua.gr/MIRC/>

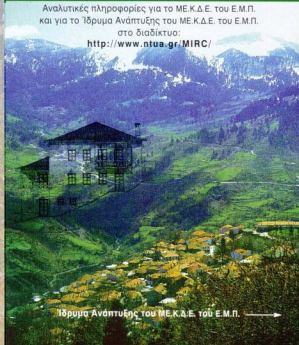

Ίδρυμα Ανάπτυξης του ΜΕ.Κ.Δ.Ε. του Ε.Μ.Π.