

# ΙΔΡΥΜΑ ΑΝΑΠΤΥΞΗΣ ΤΟΥ ΜΕΤΣΟΒΙΟΥ ΚΕΝΤΡΟΥ ΔΙΕΠΙΣΤΗΜΟΝΙΚΗΣ ΕΡΕΥΝΑΣ

(ΜΕ.Κ.Δ.Ε) του Ε.Μ.ΠΟΛΥΤΕΧΝΕΙΟΥ

ΚΟΙΝΩΦΕΛΕΣ ΙΔΡΥΜΑ  
(Π.Δ. Φ.Ε.Κ. 559, τ. Β, 15.5.2001)

## ΙΣΤΟΡΙΚΟ

Το Κοινωνικό Κέντρο Ανάπτυξης του Μετσόβιου Κέντρου Διεπιστημονικής Έρευνας (ΜΕ.Κ.Δ.Ε.) του Ε.Μ.Πολυτεχνείου, για την προστασία και ανάπτυξη του ορεινού περιβάλλοντος και των τοπικών ευρωπαϊκών πολιτισμών, αποτελεί Νομικό Πρόσωπο Ιδιωτικού Δικαίου του οποίου η σύσταση και ο οργανισμός εγκρίθηκαν με το Προεδρικό Διάταγμα που δημοσιεύθηκε στο φύλλο 559 της Εφημερίδας της Κυβερνήσεως, τ. Β' της 15ης Μαΐου του 2001.

Το Ίδρυμα υπάγεται στην εποπτεία και τον έλεγχο των Υπουργίων Οικονομικών, Εθνικής Παιδείας και Θρησκευμάτων και Πολιτισμού. Συστήθηκε από τους Θεμιστοκλή Ξανθόπουλο (Καθηγητή και Πρύτανη του Ε.Μ.Π.), Δημήτριο Ρόκο (Καθηγητή Ε.Μ.Π. και Επιστημονικό και Διοικητικό Υπεύθυνο του ΜΕ.Κ.Δ.Ε. του Ε.Μ.Π.), Ηλία Ζούβια (Νομικό και Πρόεδρο του Ε.Σ.Μ.Α.) και Απόστολο Μπίσια (Ιατρό και Μέλος του Δ.Σ. του Ε.Σ.Μ.Α.). Έδρα του Ίδρυματος είναι το Ε.Μ.Πολυτεχνείο (στο οποίο συστεγάζεται με το ΜΕ.Κ.Δ.Ε. του Ε.Μ.Π.) και το παράρτημά του στο Μέτσοβο.

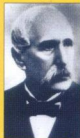

ΓΕΩΡΓΙΟΣ ΑΒΕΡΦΟΣ



ΜΙΧΑΗΛ ΤΖΙΤΣΑΣ



ΝΙΚΟΛΑΟΣ ΣΤΟΥΡΗΑΡΗΣ

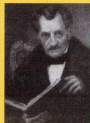

ΔΗΜΗΤΡΗΣ ΘΩΜΑΪΔΗΣ

## ΣΚΟΠΟΣ του ιδρύματος

Σκοπός του Ίδρυματος είναι η διαρκής, συστηματική και ολοκληρωμένη υποστήριξη της λειτουργίας και ανάπτυξης του ΜΕΤΣΟΒΙΟΥ ΚΕΝΤΡΟΥ ΔΙΕΠΙΣΤΗΜΟΝΙΚΗΣ ΕΡΕΥΝΑΣ (ΜΕ.Κ.Δ.Ε.) του Ε.Μ.Π. στο Μέτσοβο, σε επιστημονικό, ερευνητικό, τεχνικό/τεχνολογικό, πολιτισμικό, κοινωνικό και οικονομικό επίπεδο και η δημιουργική συνεργασία μ' αυτό, για την εκπλήρωση των σκοπών του, δηλαδή την προστασία και ανάπτυξη του ορεινού περιβάλλοντος και των τοπικών ευρωπαϊκών πολιτισμών.

Στο πλαίσιο αυτό μερικοί από τους ειδικότερους

## ΣΚΟΠΟΥΣ του ιδρύματος είναι:

- Η οικονομική υποστήριξη της λειτουργίας του ΜΕ.Κ.Δ.Ε. του Ε.Μ.Π. και των επιστημονικών, εκπαιδευτικών και ερευνητικών πρωτοβουλιών του στην κατεύθυνση εκπλήρωσης των σκοπών και της αποστολής του.
- Η ανάληψη και εκπόνηση διεπιστημονικών ερευνών και μελετών στα πεδία της Ανάπτυξης και του Περιβάλλοντος και των πολυδιάστατων σχέσεων, αλληλεξαρτήσεων και αλληλεπιδράσεων τους και η συνεργασία με το ΜΕ.Κ.Δ.Ε., το Ε.Μ.Πολυτεχνείο, το Πανεπιστήμιο Ιωαννίνων και τα άλλα Α.Ε.Ι. της χώρας σε αντίστοιχα θέματα.

• Η πρόωθηση και ενίσχυση πρωτοβουλιών και συνεργασιών του ΜΕ.Κ.Δ.Ε. σε όλα τα επίπεδα, με το Ε.Μ.Π., το Πανεπιστήμιο Ιωαννίνων, την Περιφέρεια Ηπείρου, την Νομαρχιακή και Τοπική Αυτοδιοίκηση, τον Δήμο Μετσόβου και τους επιστημονικούς, κοινωνικούς και πολιτισμικούς φορείς της χώρας και σχετικά Ίδρύματα, με στόχο την ουσιαστική συμβολή τους, θεωρητικά και πρακτικά, στην Ολοκληρωμένη και Αξιοβίωτη Ανάπτυξη των Ορεινών Περιοχών της χώρας μας σε διαλεκτική αρμονία και με σεβασμό στο μοναδικό φυσικό και πολιτισμικό τους περιβάλλον.

• Η συμμετοχή σε σχετικά εθνικά, ευρωπαϊκά και διεθνή επιστημονικά δίκτυα.

• Η σε συνεργασία με το ΜΕ.Κ.Δ.Ε. του Ε.Μ.Π. τεκμηρίωση, ανάδειξη και προβολή της συμβολής των Ηπειρωτών ευεργετών, λογίων, φιλοσόφων, επιστημόνων, πανεπιστημιακών δασκάλων, ερευνητών, καλλιτεχνών και γενικότερα δημιουργών, επαγγελματιών και εργαζομένων στην ολοκληρωμένη, (ταυτόχρονα οικονομική, κοινωνική, πολιτική, τεχνική/τεχνολογική και πολιτισμική) ανάπτυξη της Ελλάδας.

• Η υποβοήθηση του ΜΕ.Κ.Δ.Ε. του Ε.Μ.Π. στην διοργάνωση και η συνδιοργάνωση μ' αυτό επιστημονικών συνεδρίων, συμποσίων, σεμιναρίων, ημεριδίων και διαλέξεων.

• Η πραγματοποίηση και η ενίσχυση ειδικών επιστημονικών εκδόσεων του ΜΕ.Κ.Δ.Ε. του Ε.Μ.Π. κ.λ.π.

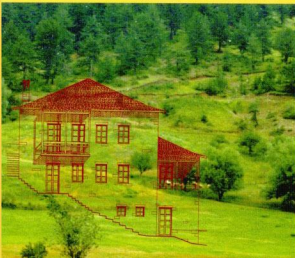

## ΜΕΣΑ για την εκπλήρωση των στόχων του Ίδρυματος

Μέσα με τα οποία το Ίδρυμα επιδιώκει την πραγμάτωση των στόχων του είναι:

- η συνεργασία του με το ΜΕ.Κ.Δ.Ε. του Ε.Μ.Π.
- η συνεργασία του με το Ε.Μ.Πολυτεχνείο και το Πανεπιστήμιο Ιωαννίνων και ειδικότερα με τα Διεπιστημονικά Προγράμματα Μεταπτυχιακών Σπουδών του Ε.Μ.Π. «Περιβάλλον και Ανάπτυξη» και «Γεωπληροφορική».
- η συμμετοχή σε Εθνικά, Ευρωπαϊκά και Διεθνή Ερευνητικά Προγράμματα και Μελέτες για Αξιοβίωτη Ολοκληρωμένη και Αποκεντρωμένη Ανάπτυξη, καθώς και η ανάληψη και εκπόνηση ερευνών και μελετών αυτοτελώς ή σε συνεργασία με το ΜΕ.Κ.Δ.Ε. του Ε.Μ.Π. και άλλους φορείς, για λογαριασμό του Ίδρυματος ή άλλων δημοσίων, κοινωνικών και ιδιωτικών οργανισμών (Υπουργεία, Περιφέρειες, Νομαρχίες, ΟΤΑ κ.λ.π.).

## Διοικητικό Συμβούλιο του Ίδρυματος

Την Τρίτη 10 Ιουλίου 2001 συλήθε το Δ.Σ. του Ίδρυματος σε πρώτη συνεδρίαση στις εγκαταστάσεις του ΜΕ.Κ.Δ.Ε. του Ε.Μ.Π. με το οποίο συστεγάζεται στο συγκρότημα Πατησίων του Ε.Μ.ΠΟΛΥΤΕΧΝΕΙΟΥ και ανέλαβε τη διοίκηση και διαχείριση του, σύμφωνα με τις διατάξεις της συστατικής πράξης, του οργανισμού του και του α.ν. 2039/39. Το Δ.Σ. του Ίδρυματος συγκροτήθηκε σε σώμα ως εξής:

**Πρόεδρος**  
Δημήτριος Ρόκος, Καθηγητής Ε.Μ.Π.  
**Επιστημονικός και Διοικητικός Υπεύθυνος του ΜΕ.Κ.Δ.Ε. του Ε.Μ.ΠΟΛΥΤΕΧΝΕΙΟΥ**

**Αντιπρόεδρος**  
Ηλίας Ζούβιας, Δικηγόρος, Πρόεδρος Ε.Σ.Μ.Α.

**Γενικός Γραμματέας**  
Διονύσιος Δημήτριος Μπαλοδήμος, Καθηγητής Ε.Μ.Π.

**Ταμίας**  
Ευστράτιος Γαλανής, Καθηγητής Ε.Μ.Π.

**Μέλη**  
Θεμιστοκλής Ξανθόπουλος, Καθηγητής και Πρύτανης Ε.Μ.Π.

Ερασμοθένης Καϊτωμένος, Καθηγητής Πανεπιστημίου Ιωαννίνων

Παναγιώτης Νούτσος, Καθηγητής Πανεπιστημίου Ιωαννίνων

Απόστολος Μπίσιας, Ιατρός

Αλέξανδρος Καχυριμάνης, Ηλεκτρολόγος Μηχανολόγος Μηχανικός, Δήμαρχος Μετσόβου



## Περιουσία και Πόροι του Ίδρυματος

Περιουσία του Ίδρυματος αποτελούν πέρα από τη συστατική εισφορά των συνιδρυτικών του μελών, και όλα όσα άλλα περιουσιακά στοιχεία, ακίνητα ή κινητά, με πράξη «στη ζωή» ή αιτία θανάτου θ' αφιερώσουν σ' αυτό οι ιδρυτές και ευεργέτες του. Σύμφωνα με το Π.Δ. έγκρισης της σύστασης και του οργανισμού του, το Κοινωνικό Ίδρυμα Ανάπτυξης του ΜΕ.Κ.Δ.Ε. του Ε.Μ.Π. δέχεται χρηματικές παραχές ή επιχορηγήσεις, καθώς και κληροδοσίες και δωρεές, οποιουδήποτε φυσικού ή νομικού προσώπου, προς αυτό.

**Καταθέσεις δωρεών στο Κοινωνικό Ν.Π.Ι.Δ.**  
«Ίδρυμα Ανάπτυξης του ΜΕ.Κ.Δ.Ε. του Ε.Μ.Π.» γίνονται στο λογαριασμό με αριθμό: 116/296095-84 της Εθνικής Τράπεζας της Ελλάδας, Υποκατάστημα Εξαρχείων.

## Επιστημονικοί Εταίροι, Ευεργέτες και Χορηγοί του Ίδρυματος

Το Ίδρυμα Ανάπτυξης του ΜΕ.Κ.Δ.Ε. του Ε.Μ.Πολυτεχνείου αποβνθεται κυρίως στους αποφοίτους του οι οποίοι διατρέπουν στα πανεπιστήμια, στον δημόσιο και τον ιδιωτικό τομέα στην Ελλάδα και το εξωτερικό, αλλά και στους αποφοίτους του Πανεπιστημίου Ιωαννίνων και των άλλων Πανεπιστημίων της χώρας, καθώς και σε κάθε συλλογικό φορέα, επιχείρηση και πόλη, οι οποίοι συμμερίζονται την προσπάθειά μας για στήριξη της λειτουργίας και ανάπτυξης του ΜΕ.Κ.Δ.Ε. του Ε.Μ.Π. στο Μέτσοβο, επιστρέφοντας μέρος του χρέους στην πατρίδα των ιδρυτών και μεγάλων ευεργετών του Ε.Μ.Πολυτεχνείου και του τόπου μας γενικότερα και ακολουθώντας το παράδειγμά τους.

Η στήριξη του Ίδρυματος μπορεί να γίνεται με τους παρακάτω τρόπους:

• Εκδήλωση εθελοντικού ενδιαφέροντος πανεπιστημιακών, ερευνητών, μελετητών και επιστημόνων γενικότερα, να συνεισφέρουν στις σχετικές δραστηριότητες του Ίδρυματος και του ΜΕ.Κ.Δ.Ε. του Ε.Μ.Π. με εργασίες τους σχετικές με την εκπλήρωση των σκοπών τους, με ενεργό συμμετοχή τους στις εκδηλώσεις τους, (συνεδρία, ημερίδες που θα οργανώνουν), αλλά και με τεκμηριωμένες προτάσεις τους για ερευνητική συνεργασία με το Ίδρυμα.

• Εκδήλωση εθελοντικού ενδιαφέροντος δημοσίων, κοινοτικών και ιδιωτικών φορέων, επιχειρήσεων και φυσικών προσώπων να συνεισφέρουν με ευεργεσίες, δωρεές, χορηγίες και κληροδοσίες στην οικονομική ενίσχυση του Ίδρυματος, για τη δημιουργία των προϋποθέσεων της βέλτιστης δυνατής λειτουργίας και ανάπτυξης του ΜΕ.Κ.Δ.Ε. του Ε.Μ.Π. στις εγκαταστάσεις του στο Μέτσοβο, οι οποίες κατασκευάζονται ήδη με πόρους του Υπουργείου Παιδείας και του Γ.Κ.ΠΣ.

## ΕΠΙΚΟΙΝΩΝΙΑ με το Ίδρυμα

Το Ίδρυμα και το ΜΕ.Κ.Δ.Ε. του Ε.Μ.Π. συστεγάζονται στο συγκρότημα του Ε.Μ.Πολυτεχνείου της Πατησίων. Οι δυνάμει Επιστημονικοί Εταίροι, Ευεργέτες και Χορηγοί του Ίδρυματος μπορούν να επικοινωνούν με το Δ.Σ. στην παρακάτω διεύθυνση:

Καθηγητή Δ.Ρόκο, Πρόεδρο του Δ.Σ. του Ίδρυματος  
Ανάπτυξης του ΜΕ.Κ.Δ.Ε. του Ε.Μ.Π.  
Εργαστήριο Τηλεπικοινωνιών

Ε.Μ.Πολυτεχνείο  
Ηρώων Πολυτεχνείου 9, Ζωγράφου 15780, Αθήνα  
Τηλ: 01-07722593, 01-07722596, 01-07723944  
Fax: 01-07722594, 01-07723945

Email: [naturesl@central.ntua.gr](mailto:naturesl@central.ntua.gr) και [rsiab@survey.ntua.gr](mailto:rsiab@survey.ntua.gr)  
WWW: <http://www.ntua.gr/MIRC/foundation.htm>

