

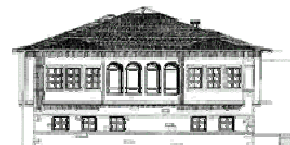

**ΙΔΡΥΜΑ ΑΝΑΠΤΥΞΗΣ  
ΤΟΥ ΜΕΤΣΟΒΙΟΥ ΚΕΝΤΡΟΥ ΔΙΕΠΙΣΤΗΜΟΝΙΚΗΣ ΕΡΕΥΝΑΣ  
(ΜΕ.Κ.Δ.Ε.) του Ε. Μ. ΠΟΛΥΤΕΧΝΕΙΟΥ  
ΚΟΙΝΩΦΕΛΕΣ ΙΔΡΥΜΑ (Π.Δ. Φ.Ε.Κ. 559, τ.Β, 15.5.2001)**



## **ΠΡΟΚΗΡΥΞΗ ΒΡΑΒΕΙΟΥ**

**για τον/την πρώτο/τη, κατά σειρά, φοιτητή/τρια του Ε.Μ.Π. με καταγωγή από το Μέτσοβο,  
με το μεγαλύτερο βαθμό εισαγωγής στο Εθνικό Μετσόβιο Πολυτεχνείο**

Το Ίδρυμα Ανάπτυξης του ΜΕ.Κ.Δ.Ε. του Ε.Μ.Π. για την Προστασία και Ανάπτυξη του Ορεινού Περιβάλλοντος και των Τοπικών Ευρωπαϊκών Πολιτισμών, με απόφαση του Διοικητικού του Συμβουλίου και στο πλαίσιο των προσπαθειών του για στήριξη του έργου του ΜΕ.Κ.Δ.Ε. του Ε.Μ.Π., στην κατεύθυνση επιστροφής μέρους του χρέους του Ε.Μ.Π. στην πατρίδα των ιδρυτών και μεγάλων ευεργετών του, προκηρύσσει:

**Βραβείο για τον/την πρώτο/τη, κατά σειρά, φοιτητή/τρια του Ε.Μ.Π. με καταγωγή από το Μέτσοβο,  
με το μεγαλύτερο βαθμό εισαγωγής στο Εθνικό Μετσόβιο Πολυτεχνείο για το ακαδημαϊκό έτος 2016-2017**

Το βραβείο θα συνοδεύεται από οικονομική ενίσχυση ύψους 1.000 € για τον/την βραβευόμενο/νη.

Οι ενδιαφερόμενοι μπορούν να πληροφορηθούν για τους σκοπούς και τις δραστηριότητες του Ιδρύματος Ανάπτυξης του ΜΕ.Κ.Δ.Ε. του Ε.Μ.Π. και του ΜΕ.Κ.Δ.Ε. του Ε.Μ.Π. στις ιστοσελίδες

<http://www.ntua.gr/MIRC/foundation.htm> και [www.ntua.gr/MIRC/](http://www.ntua.gr/MIRC/)

Τα απαραίτητα δικαιολογητικά είναι :

- α) Βεβαίωση από την Σχολή του Ε.Μ.Π. για την εισαγωγή και τη σειρά κατάταξης του νέου φοιτητή καθώς και τον ανώτατο και κατώτατο αριθμό μορίων εισαγωγής στη Σχολή.
- β) Πιστοποιητικό καταγωγής εκ Μετσόβου του ιδίου ή απωτέρου συγγενούς, από αρμόδια υπηρεσία.
- γ) Βεβαίωση του Δ.Σ. του Εξωραϊστικού Συλλόγου Μετσοβιτών Αθηνών περί καταγωγής εκ Μετσόβου.

τα οποία θα πρέπει οι ενδιαφερόμενοι να υποβάλουν στη διεύθυνση:

**Εθνικό Μετσόβιο Πολυτεχνείο – ΜΕ.Κ.Δ.Ε. του Ε.Μ.Π.  
Ίδρυμα Ανάπτυξης του ΜΕ.Κ.Δ.Ε. του Ε.Μ.Π.  
για το Βραβείο για τον πρώτο/τη, κατά σειρά, φοιτητή/τρια του Ε.Μ.Π. με καταγωγή από το Μέτσοβο,  
με το μεγαλύτερο βαθμό εισαγωγής στο Εθνικό Μετσόβιο Πολυτεχνείο  
Πατησίων 42, Τ.Κ. 10682, Αθήνα  
Κτίριο Τεχνικής Υπηρεσίας, 2ος όροφος**

Πληροφορίες: Αγγελική Γεροντέλη, Τηλ. 210 7723944, 7723448, Τηλ/Fax: 210 7723482

Email: [mirc@central.ntua.gr](mailto:mirc@central.ntua.gr) , [ageron@central.ntua.gr](mailto:ageron@central.ntua.gr)