

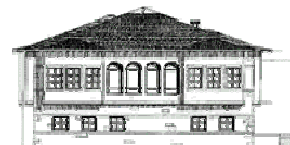

**ΙΔΡΥΜΑ ΑΝΑΠΤΥΞΗΣ
ΤΟΥ ΜΕΤΣΟΒΙΟΥ ΚΕΝΤΡΟΥ ΔΙΕΠΙΣΤΗΜΟΝΙΚΗΣ ΕΡΕΥΝΑΣ
(ΜΕ.Κ.Δ.Ε.) του Ε. Μ. ΠΟΛΥΤΕΧΝΕΙΟΥ
ΚΟΙΝΩΦΕΛΕΣ ΙΔΡΥΜΑ (Π.Δ. Φ.Ε.Κ. 559, τ.Β, 15.5.2001)**



ΠΡΟΚΗΡΥΞΗ ΒΡΑΒΕΙΟΥ ΓΙΑ ΤΗΝ ΚΑΛΥΤΕΡΗ ΜΕΤΑΠΤΥΧΙΑΚΗ ΔΙΠΛΩΜΑΤΙΚΗ ΕΡΓΑΣΙΑ

Το Ίδρυμα Ανάπτυξης του Μετσόβιου Κέντρου Διεπιστημονικής Έρευνας (ΜΕ.Κ.Δ.Ε.) του Ε.Μ.Π. για την Προστασία και Ανάπτυξη του Ορεινού Περιβάλλοντος και των Τοπικών Ευρωπαϊκών Πολιτισμών με την απόφαση του Διοικητικού του Συμβουλίου και στο πλαίσιο των προσπαθειών του για στήριξη του έργου του **ΜΕ.Κ.Δ.Ε. του Ε.Μ.Π.** προκηρύσσει ένα βραβείο για την καλύτερη μεταπτυχιακή διπλωματική εργασία στο πεδίο:

**«Προστασία και Ολοκληρωμένη Ανάπτυξη των Ορεινών Περιοχών και
Ανάδειξη των Τοπικών Ευρωπαϊκών Πολιτισμών».**

**Το βραβείο θα συνοδεύεται από οικονομική ενίσχυση ύψους 1.500 €.
Παράταση προθεσμίας υποβολής μέχρι 31/10/2017.**

Οι σχετικές με το αντικείμενο του διαγωνισμού μεταπτυχιακές διπλωματικές εργασίες, θα πρέπει να υποβληθούν σε 2 αντίγραφα και σε ηλεκτρονική μορφή, με επικυρωμένο αντίγραφο της έγκρισής τους (π.χ. αναλυτική βαθμολογία) από το αντίστοιχο Τμήμα του Πολυτεχνείου ή Πανεπιστημίου στο οποίο εκπονήθηκαν, με το βιογραφικό σημείωμα των υποψηφίων και με ένα μικρό κείμενο τεκμηρίωσης της συνάφειας της εργασίας τους με το αντικείμενο του βραβείου, στη διεύθυνση:

**Εθνικό Μετσόβιο Πολυτεχνείο – ΜΕ.Κ.Δ.Ε. του Ε.Μ.Π.
Ίδρυμα Ανάπτυξης του ΜΕ.Κ.Δ.Ε. του Ε.Μ.Π.
Κριτική Επιτροπή Διαγωνισμού για το Βραβείο καλύτερης μεταπτυχιακής διπλωματικής εργασίας
Πατησίων 42, Τ.Κ. 10682, Αθήνα
Κτίριο Τεχνικής Υπηρεσίας, 2ος όροφος**

Μαζί θα πρέπει να υποβληθούν και οι τυχόν σχετικές με το αντικείμενο της διπλωματικής εργασίας δημοσιεύσεις ή οι βεβαιώσεις από τα επιστημονικά περιοδικά στα οποία έχουν υποβληθεί, ότι έχουν γίνει αποδεκτές.

Η Διεπιστημονική Κριτική Επιτροπή του Διαγωνισμού, απαρτιζόμενη από μέλη ΔΕΠ Α.Ε.Ι., θα υποβάλει την σχετική τεκμηριωμένη εισήγησή της, προς το Δ.Σ. του Ιδρύματος. Τα αντίγραφα των εργασιών που θα υποβληθούν δεν επιστρέφονται και θα παραμείνουν στις Βιβλιοθήκες του ΜΕ.Κ.Δ.Ε. του Ε.Μ.Π. και του Ιδρύματος.

Οι ενδιαφερόμενοι μπορούν να πληροφορηθούν για τους σκοπούς και τις δραστηριότητες του Ιδρύματος Ανάπτυξης του ΜΕ.Κ.Δ.Ε. του Ε.Μ.Π. και του ΜΕ.Κ.Δ.Ε. του Ε.Μ.Π. στις ιστοσελίδες:

www.ntua.gr/MIRC/foundation.htm και www.ntua.gr/MIRC/

Επίσης, στην ιστοσελίδα του Διεπιστημονικού Προγράμματος Μεταπτυχιακών Σπουδών, Δ.Π.Μ.Σ. του Ε.Μ.Π. «Περιβάλλον και Ανάπτυξη» <http://environ.survey.ntua.gr/el/>, μπορούν να βρουν κείμενα για τη θεωρία και την πράξη της Ολοκληρωμένης Ανάπτυξης: <http://environ.survey.ntua.gr/el/text-for-complete-development.html>

**Πληροφορίες: Αγγελική Γεροντέλη, Τηλ. 210 7723944, 7723448, Τηλ/Fax: 210 7723482
Email: mirc@central.ntua.gr, ageron@central.ntua.gr**