



Με τη συγχρηματοδότηση της Ελλάδας και της Ευρωπαϊκής Ένωσης



ΕΘΝΙΚΟ ΜΕΤΣΟΒΙΟ ΠΟΛΥΤΕΧΝΕΙΟ

ΕΙΔΙΚΟΣ ΛΟΓΑΡΙΑΣΜΟΣ ΚΟΝΔΥΛΙΩΝ ΕΡΕΥΝΑΣ

Αθήνα : 29/07/2015

Αριθ. Πρωτ.: 22039

ΠΕΡΙΛΗΠΤΙΚΗ ΠΡΟΚΗΡΥΞΗ ΠΡΟΧΕΙΡΟΥ ΜΕΙΟΔΟΤΙΚΟΥ ΔΙΑΓΩΝΙΣΜΟΥ: Νο: 70/2014

Ο Ειδικός Λογαριασμός Αξιοποίησης Κονδυλίων του Εθνικού Μετσόβιου Πολυτεχνείου, σύμφωνα με την Απόφαση της 14^{ης}/2014 και της 4^{ης}/2015 Συνεδρίασης της Επιτροπής Ερευνών στις 28/08/2014 και στις 19/2/2015 αντίστοιχα προκηρύσσει πρόχειρο μειοδοτικό διαγωνισμό με κριτήριο κατακύρωσης τη χαμηλότερη τιμή, με σφραγισμένες προσφορές, για την προμήθεια Αναλωσίμων Μεταλλικών Εργαστηριακών Δοκιμίων που η παράδοσή τους θα γίνει στο Εργαστήριο Μεταλλικών Κατασκευών του Ε.Μ.Π. – Πολυτεχνειούπολη Ζωγράφου, στο πλαίσιο υλοποίησης της δράσης «ΑΡΙΣΤΕΙΑ II – ENSSTRAM Πρωτότυπες Έννοιες Σχεδιασμού Μεταλλικών Κατασκευών για τον Ενεργειακό Τομέα με τη Χρήση Σύγχρονων Υλικών», η οποία συγχρηματοδοτείται από την Ευρωπαϊκή Ένωση (Ευρωπαϊκό Κοινωνικό Ταμείο) και από εθνικούς πόρους μέσω του Επιχειρησιακού Προγράμματος «Εκπαίδευση και Δια Βίου Μάθηση», με Κωδικό 4916, με Κωδικό ΕΔΕΙΑ 68/1201 και με Συντονιστή της Κύριας Ομάδας τον Καθηγητή κ. Χαράλαμπο Γαντέ.

Τόπος παράδοσης Εργαστήριο Μεταλλικών Κατασκευών Ε.Μ.Π. – Πολυτεχνειούπολη Ζωγράφου.

Το ποσό του προϋπολογισμού είναι 4.700,00€ μη συμπεριλαμβανομένου του αναλογούντος ΦΠΑ.

Τόπος κατάθεσης προσφορών: Πρωτόκολλο Ειδικού Λογαριασμού Κονδυλίων Έρευνας ΕΜΠ (2^{ος} όροφος), Κτίριο Οικονομικών Υπηρεσιών και Έρευνας

Γλώσσα υποβολής προσφορών: Ελληνική

Κωδικός CPV: 45223210-1

Υποβολή Προσφορών μέχρι Τετάρτη, 02/09/2015 και ώρα 13:30

Ημερομηνία Διενέργειας: Πέμπτη, 03/09/2015 και ώρα 09:00 π.μ.

Τόπος Διενέργειας: Κτίριο Οικονομικών Υπηρεσιών και Έρευνας ΕΜΠ, (2^{ος} όροφος), Ειδικός Λογαριασμός Κονδυλίων Έρευνας ΕΜΠ, Τμήμα Προμηθειών

Γενικές Πληροφορίες σχετικά με το τεύχος της διακήρυξης δίνονται από την Γραμματεία του ΕΛΚΕ ΕΜΠ στα τηλέφωνα 210-7722903 και e-mail: kolintza@central.ntua.gr & 2107724410 και e-mail: svelanas@central.ntua.gr και στην ιστοσελίδα της Επιτροπής Ερευνών www.edeil.ntua.gr.

Πληροφορίες Ειδικές και Τεχνικής Φύσεως δίνονται κατά τις εργάσιμες ημέρες

15PROC002943064 2015-07-29

από τον κ. Χαράλαμπο Γαντέ, στο τηλέφωνο 2107723440 και στο email chgantes@central.ntua.gr.

Γίνονται δεκτές προσφορές για το σύνολο των απαιτήσεων. Δε γίνονται δεκτές και απορρίπτονται ως απαράδεκτες προσφορές που υποβάλλονται για μέρος της προμήθειας.

ΠΑΡΑΡΤΗΜΑ Α.: Γενικοί και Ειδικοί Όροι Διαγωνισμού

ΠΑΡΑΡΤΗΜΑ Β.: Τεχνικές Προδιαγραφές

ΠΑΡΑΡΤΗΜΑ Γ.: Σχέδιο Σύμβασης

ΠΑΡΑΡΤΗΜΑ Δ.: Υποδείγματα Εγγυητικών Επιστολών και Υπεύθυνη Δήλωση Ν.1599/1986

**Ο ΠΡΟΕΔΡΟΣ ΤΗΣ ΕΠΙΤΡΟΠΗΣ
ΔΙΑΧΕΙΡΙΣΗΣ ΤΟΥ ΕΛΚΕ ΕΜΠ**

ΣΠΥΡΙΔΩΝ Α. ΜΑΥΡΑΚΟΣ

	Αρμόδιος Υπάλληλος Τμήματος Προμηθειών	Προϊσταμένη Τμήματος Προμηθειών	Προϊσταμένη Γραμματείας Ειδικού Λογαριασμού	Νομική Υπηρεσία
Μονογραφή				
Ημερομηνία				



Ευρωπαϊκή Ένωση
Ευρωπαϊκό Κοινωνικό Ταμείο



ΕΠΙΧΕΙΡΗΣΙΑΚΟ ΠΡΟΓΡΑΜΜΑ
ΕΚΠΑΙΔΕΥΣΗ ΚΑΙ ΔΙΑ ΒΙΟΥ ΜΑΘΗΣΗ
επένδυση στην κοινωνία της γνώσης
ΥΠΟΥΡΓΕΙΟ ΠΑΙΔΕΙΑΣ ΚΑΙ ΘΡΗΣΚΕΥΜΑΤΩΝ
ΕΙΔΙΚΗ ΥΠΗΡΕΣΙΑ ΔΙΑΧΕΙΡΙΣΗΣ

Με τη συγχρηματοδότηση της Ελλάδας και της Ευρωπαϊκής Ένωσης



ΕΣΠΑ
2007-2013
πρόγραμμα για την ανάπτυξη
ΕΥΡΩΠΑΪΚΟ ΚΟΙΝΩΝΙΚΟ ΤΑΜΕΙΟ

15PROC002943062-2014-07-20



Ευρωπαϊκή Ένωση
Ευρωπαϊκό Κοινωνικό Ταμείο



ΕΠΙΧΕΙΡΗΣΙΑΚΟ ΠΡΟΓΡΑΜΜΑ
ΕΚΠΑΙΔΕΥΣΗ ΚΑΙ ΔΙΑ ΒΙΟΥ ΜΑΘΗΣΗ
επένδυση στην κοινωνία της γνώσης
ΥΠΟΥΡΓΕΙΟ ΠΑΙΔΕΙΑΣ ΚΑΙ ΘΡΗΣΚΕΥΜΑΤΩΝ
ΕΙΔΙΚΗ ΥΠΗΡΕΣΙΑ ΔΙΑΧΕΙΡΙΣΗΣ

Με τη συγχρηματοδότηση της Ελλάδας και της Ευρωπαϊκής Ένωσης



ΕΘΝΙΚΟ ΜΕΤΣΟΒΙΟ ΠΟΛΥΤΕΧΝΕΙΟ

ΕΙΔΙΚΟΣ ΛΟΓΑΡΙΑΣΜΟΣ ΚΟΝΔΥΛΙΩΝ ΕΡΕΥΝΑΣ

ΠΡΟΚΗΡΥΞΗ ΔΙΑΚΗΡΥΞΗΣ

№ 70/2014

ΤΙΤΛΟΣ ΕΡΓΟΥ	
ΑΡΙΣΤΕΙΑ II – ENSSTRAM Πρωτότυπες Έννοιες Σχεδιασμού Μεταλλικών Κατασκευών για τον Ενεργειακό Τομέα με τη Χρήση Σύγχρονων Υλικών	
ΑΝΤΙΚΕΙΜΕΝΟ ΔΙΑΓΩΝΙΣΜΟΥ	
Προμήθεια Αναλωσίμων Μεταλλικών Εργαστηριακών Δοκιμίων	
ΤΟΠΟΣ ΠΑΡΑΔΟΣΗΣ	
Εργαστήριο Μεταλλικών Κατασκευών Ε.Μ.Π. – Πολυτεχνειούπολη Ζωγράφου	
ΑΝΑΘΕΤΟΥΣΑ ΑΡΧΗ	ΕΙΔΙΚΟΣ ΛΟΓΑΡΙΑΣΜΟΣ ΚΟΝΔΥΛΙΩΝ ΕΡΕΥΝΑΣ ΕΜΠ
ΠΡΟΥΠΟΛΟΓΙΣΜΟΣ	5.781,00€ (συμπεριλαμβανομένου ΦΠΑ)
ΔΙΑΔΙΚΑΣΙΑ ΑΝΑΘΕΣΗΣ	ΠΡΟΧΕΙΡΟΣ ΜΕΙΟΔΟΤΙΚΟΣ ΔΙΑΓΩΝΙΣΜΟΣ
ΚΡΙΤΗΡΙΟ ΑΝΑΘΕΣΗΣ	ΧΑΜΗΛΟΤΕΡΗ ΤΙΜΗ
ΚΩΔΙΚΟΣ CPV	45223210-1
ΗΜΕΡΟΜΗΝΙΑ ΔΙΕΝΕΡΓΕΙΑΣ	
ΚΩΔΙΚΟΣ ΕΡΓΟΥ	68/1201
ΠΡΩΤ. ΔΙΑΓΩΝΙΣΜΟΥ	

15PROC002943064 2015-07-29

ΠΕΡΙΕΧΟΜΕΝΑ

ΑΡΘΡΟ 1: ΑΝΤΙΚΕΙΜΕΝΟ ΤΟΥ ΔΙΑΓΩΝΙΣΜΟΥ	2
ΑΡΘΡΟ 2: ΕΙΔΟΣ ΔΙΑΓΩΝΙΣΜΟΥ	2
ΑΡΘΡΟ 3: ΠΡΟΫΠΟΛΟΓΙΣΜΟΣ ΔΙΑΓΩΝΙΣΜΟΥ.....	2
ΑΡΘΡΟ 4: ΤΕΧΝΙΚΕΣ ΠΡΟΔΙΑΓΡΑΦΕΣ.....	3
ΑΡΘΡΟ 5: ΘΕΣΜΙΚΟ ΠΛΑΙΣΙΟ	3
ΑΡΘΡΟ 6: ΔΗΜΟΣΙΟΤΗΤΑ.....	4
ΑΡΘΡΟ 7: ΤΡΟΠΟΣ ΛΗΨΗΣ ΕΓΓΡΑΦΩΝ ΔΙΑΓΩΝΙΣΜΟΥ	5
ΑΡΘΡΟ 8: ΔΙΚΑΙΩΜΑ ΣΥΜΜΕΤΟΧΗΣ	5
ΑΡΘΡΟ 9: ΥΠΟΒΟΛΗ ΠΡΟΣΦΟΡΩΝ.....	5
ΑΡΘΡΟ 10: ΠΕΡΙΕΧΟΜΕΝΑ ΦΑΚΕΛΟΥ ΠΡΟΣΦΟΡΑΣ	7
ΑΡΘΡΟ 11: ΙΣΧΥΣ ΠΡΟΣΦΟΡΩΝ.....	9
ΑΡΘΡΟ 12: ΤΙΜΕΣ ΠΡΟΣΦΟΡΩΝ - ΝΟΜΙΣΜΑ.....	9
ΑΡΘΡΟ 13: ΔΙΕΝΕΡΓΕΙΑ ΔΙΑΓΩΝΙΣΜΟΥ- ΚΑΤΑΚΥΡΩΣΗ	9
ΑΡΘΡΟ 14: ΜΑΤΑΙΩΣΗ ΔΙΑΓΩΝΙΣΜΟΥ	10
ΑΡΘΡΟ 15: ΑΠΟΡΡΙΨΗ ΠΡΟΣΦΟΡΩΝ	11
ΑΡΘΡΟ 16: ΕΝΑΛΛΑΚΤΙΚΕΣ ΠΡΟΣΦΟΡΕΣ.....	12
ΑΡΘΡΟ 17: ΚΑΤΑΡΤΙΣΗ ΣΥΜΒΑΣΗΣ – ΓΕΝΙΚΟΙ ΟΡΟΙ ΣΥΜΒΑΣΗΣ	12
ΑΡΘΡΟ 18: ΧΡΟΝΟΣ ΚΑΙ ΤΟΠΟΣ ΠΑΡΑΔΟΣΗΣ.....	12
ΑΡΘΡΟ 19: ΠΟΣΟΤΙΚΗ ΚΑΙ ΠΟΙΟΤΙΚΗ ΠΑΡΑΛΑΒΗ ΤΩΝ ΥΠΟ ΠΡΟΜΗΘΕΙΑ ΕΙΔΩΝ	13
ΑΡΘΡΟ 20: ΤΡΟΠΟΣ ΠΛΗΡΩΜΗΣ.....	13
ΑΡΘΡΟ 21: ΠΡΟΣΩΠΙΚΟ ΑΝΑΛΟΧΟΥ	13
ΑΡΘΡΟ 22: ΕΓΓΥΗΤΙΚΕΣ ΕΠΙΣΤΟΛΕΣ.....	14
ΑΡΘΡΟ 23: ΛΟΙΠΕΣ ΥΠΟΧΡΕΩΣΕΙΣ ΑΝΑΛΟΧΟΥ	14
ΑΡΘΡΟ 24: ΕΝΣΤΑΣΕΙΣ - ΠΡΟΣΦΥΓΕΣ	16
ΠΑΡΑΡΤΗΜΑ Β -ΤΕΧΝΙΚΕΣ ΠΡΟΔΙΑΓΡΑΦΕΣ	17
ΠΑΡΑΡΤΗΜΑ Γ - ΣΧΕΔΙΟ ΣΥΜΒΑΣΗΣ	36
ΠΑΡΑΡΤΗΜΑ Δ - ΥΠΟΔΕΙΓΜΑ ΕΓΓΥΗΤΙΚΗΣ ΕΠΙΣΤΟΛΗΣ ΚΑΛΗΣ ΕΚΤΕΛΕΣΗΣ	40
Υπόδειγμα Υπεύθυνης Δήλωσης.....	Error! Bookmark not defined.



Ευρωπαϊκή Ένωση
Ευρωπαϊκό Κοινωνικό Ταμείο



ΥΠΟΥΡΓΕΙΟ ΠΑΙΔΕΙΑΣ ΚΑΙ ΘΡΗΣΚΕΥΜΑΤΩΝ
ΕΙΔΙΚΗ ΥΠΗΡΕΣΙΑ ΔΙΑΧΕΙΡΙΣΗΣ

Με τη συγχρηματοδότηση της Ελλάδας και της Ευρωπαϊκής Ένωσης



ΕΥΡΩΠΑΪΚΟ ΚΟΙΝΩΝΙΚΟ ΤΑΜΕΙΟ

15PROC002943064 2015-07-29

ΠΑΡΑΡΤΗΜΑ Α **ΓΕΝΙΚΟΙ ΚΑΙ ΕΙΔΙΚΟΙ ΟΡΟΙ ΔΙΑΓΩΝΙΣΜΟΥ**

ΑΡΘΡΟ 1: ΑΝΤΙΚΕΙΜΕΝΟ ΤΟΥ ΔΙΑΓΩΝΙΣΜΟΥ

Αντικείμενο του διαγωνισμού είναι η επιλογή Αναδόχου για την προμήθεια: «αναλωσίμων μεταλλικών εργαστηριακών δοκιμίων» σύμφωνα με τους όρους και τις υποχρεώσεις που θέτει η παρούσα προκήρυξη.

Ο διαγωνισμός πραγματοποιείται στο πλαίσιο υλοποίησης της Δράσης «ΑΡΙΣΤΕΙΑ II – ENSSTRAM Πρωτότυπες Έννοιες Σχεδιασμού Μεταλλικών Κατασκευών για τον Ενεργειακό Τομέα με τη Χρήση Σύγχρονων Υλικών», η οποία συγχρηματοδοτείται από την Ευρωπαϊκή Ένωση (Ευρωπαϊκό Κοινωνικό Ταμείο) και από εθνικούς πόρους μέσω του Επιχειρησιακού Προγράμματος «Εκπαίδευση και Δια Βίου Μάθηση», με Κωδικό 4916, με Κωδικό ΕΔΕΙΑ 68/1201 και με Επιστημονικό Υπεύθυνο τον Καθηγητή κ. Χαράλαμπο Γαντέ.

Γίνονται δεκτές προσφορές για το σύνολο των απαιτήσεων. Δε γίνονται δεκτές και απορρίπτονται ως απαράδεκτες προσφορές που υποβάλλονται για μέρος της προμήθειας κατακύρωσης την χαμηλότερη τιμή.

ΑΡΘΡΟ 2: ΕΙΔΟΣ ΔΙΑΓΩΝΙΣΜΟΥ

Πρόχειρος Μειοδοτικός Διαγωνισμός με σφραγισμένες προσφορές και κριτήριο κατακύρωσης τη χαμηλότερη τιμή.

ΑΡΘΡΟ 3: ΠΡΟΫΠΟΛΟΓΙΣΜΟΣ ΔΙΑΓΩΝΙΣΜΟΥ

Ο συνολικός προϋπολογισμός του παρόντος διαγωνισμού ανέρχεται στο ποσό των 5.781,00€ συμπεριλαμβανομένου του αναλογούντος ΦΠΑ (4.700,00€ πλέον ΦΠΑ).

Τον Ανάδοχο βαρύνουν:

Τον ανάδοχο βαρύνουν τα μεταφορικά και κάθε είδους έξοδα μέχρι τον τόπο και χώρο της παράδοσης, που θα υποδειχθεί από τον Ειδικό Λογαριασμό του ΕΜΠ. Ο ανάδοχος θα επιβαρυνθεί με κάθε νόμιμη ασφαλιστική εισφορά και κράτηση υπέρ νομικών προσώπων ή άλλων οργανισμών, η οποία κατά νόμο εκάστοτε βαρύνει τον Ανάδοχο.

Ο ανάδοχος θα επιβαρυνθεί με κράτηση υπέρ της Ε.Α.Α.ΔΗ.ΣΥ 0,1%, η οποία υπολογίζεται επί της αξίας χωρίς Φ.Π.Α, της αρχικής καθώς και κάθε συμπληρωματικής σύμβασης (Σύμφωνα με την παράγραφο 3 του άρθρου 4 του νόμου 4013/2011 (ΦΕΚ 204 Α/15-09-2011)).

Στην καθαρή αξία θα γίνει παρακράτηση φόρου 4% για την προμήθεια αγαθών και 8% για την παροχή υπηρεσίας άρθρο 55 παρ.1 εδ. στ' του Ν.2238/1994 ΦΕΚ 151/Α/94 και Ν.



Ευρωπαϊκή Ένωση
Ευρωπαϊκό Κοινωνικό Ταμείο



ΥΠΟΥΡΓΕΙΟ ΠΑΙΔΕΙΑΣ ΚΑΙ ΘΡΗΣΚΕΥΜΑΤΩΝ
ΕΙΔΙΚΗ ΥΠΗΡΕΣΙΑ ΔΙΑΧΕΙΡΙΣΗΣ

Με τη συγχρηματοδότηση της Ελλάδας και της Ευρωπαϊκής Ένωσης



15PROC002943064 2015-07-29

4172/2013 αρ. 64 παρ.2 φόρος εισοδήματος, όπως ισχύει, που υπολογίζεται επί της αξίας εκτός ΦΠΑ.

Τραπεζικά τέλη ή άλλες επιβαρύνσεις επιβαρύνουν αποκλειστικά τον Ανάδοχο.

Τυχόν κρατήσεις που θα επιβληθούν με νεότερες διατάξεις θα βαρύνουν τους προμηθευτές.

ΑΡΘΡΟ 4: ΤΕΧΝΙΚΕΣ ΠΡΟΔΙΑΓΡΑΦΕΣ

Οι τεχνικές προδιαγραφές των υπό προμήθεια ειδών αναφέρονται αναλυτικά στο **Παράρτημα Β'** της παρούσας.

ΑΡΘΡΟ 5: ΘΕΣΜΙΚΟ ΠΛΑΙΣΙΟ

Ο διαγωνισμός διενεργείται βάσει του ισχύοντος θεσμικού πλαισίου και συγκεκριμένα σύμφωνα με:

1. Το Π.Δ. 432/1981 περί συστάσεων Ειδικών Λογαριασμών Αξιοποίησης κονδυλίων για εκτέλεση ερευνητικών έργων στα Ανώτατα Εκπαιδευτικά Ιδρύματα της Χώρας όπως τροποποιήθηκε από την Κ.Υ.Α. ΚΑ/679/22.8.1996 (ΦΕΚ 826/Β/10.9.1996), που κυρώθηκε με το άρθρο 36 του ν. 3794/2009 (ΦΕΚ Α/156/2009) και τροποποιήθηκε με το άρθρο 36 του ν. 3848/2010 (ΦΕΚ Α/71/2010)
2. Τις διατάξεις του Ν. 2286/1995 (ΦΕΚ 19/Α/1995) "Προμήθειες του Δημόσιου Τομέα ρυθμίσεις συναφών θεμάτων " .
3. Το Π.Δ. 118/2007 (ΦΕΚ 150/Α/10.7.2007) "Κανονισμός Προμηθειών του Δημοσίου", όπως τροποποιηθέν ισχύει.
4. Το Π.Δ 60/2007 (ΦΕΚ 64/16-3-2007) προσαρμογή της Ελληνικής Νομοθεσίας στις διατάξεις της Οδηγίας 2004/18/ΕΚ "περί συντονισμού των διαδικασιών σύναψης δημοσίων συμβάσεων έργων, προμηθειών και υπηρεσιών" όπως τροποποιήθηκε με την Οδηγία 2005/51/ΕΚ της Επιτροπής και την οδηγία 2005/75/ΕΚ του Ευρωπαϊκού Κοινοβουλίου και του Συμβουλίου της 16ης Νοεμβρίου 2005.
5. Το ΠΔ 394/1996 «Κανονισμός Προμηθειών Δημοσίου», όπως τροποποιήθηκε με το άρθρο 35 του Ν. 3377/2005, κατά το μέρος που δεν αντίκεινται στις διατάξεις της Οδηγίας 2004/18/ΕΚ του Ευρωπαϊκού Κοινοβουλίου και του Συμβουλίου της 31ης Μαρτίου 2004 «περί συντονισμού των διαδικασιών σύναψης Δημοσίων Συμβάσεων Έργων, Προμηθειών και Υπηρεσιών» (ΕΕ ΕΛ 134/114 της 30-4-2004, όπως τροποποιήθηκε με την Οδηγία 2005/51/ΕΚ της Επιτροπής και την Οδηγία 2005/75/ΕΚ του Ευρωπαϊκού Κοινοβουλίου και του Συμβουλίου της 16ης Νοεμβρίου 2005, όπως ισχύει αναλογικά.
6. Το Ν. 3310/05 (ΦΕΚ 30/Α') «Μέτρα για τη διασφάλιση της διαφάνειας και την αποτροπή καταστρατηγήσεων κατά τη διαδικασία σύναψης δημοσίων συμβάσεων», όπως τροποποιήθηκε με τις διατάξεις του Ν. 3414/05 (ΦΕΚ 279/Α') «Τροποποίηση του Ν. 3310/05 "Μέτρα για τη διασφάλιση της



Ευρωπαϊκή Ένωση
Ευρωπαϊκό Κοινωνικό Ταμείο



ΥΠΟΥΡΓΕΙΟ ΠΑΙΔΕΙΑΣ ΚΑΙ ΘΡΗΣΚΕΥΜΑΤΩΝ
ΕΙΔΙΚΗ ΥΠΗΡΕΣΙΑ ΔΙΑΧΕΙΡΙΣΗΣ

Με τη συγχρηματοδότηση της Ελλάδας και της Ευρωπαϊκής Ένωσης



15PROC002943064 2015-07-29

διαφάνειας και την αποτροπή καταστρατηγήσεων κατά τη διαδικασία σύναψης δημοσίων συμβάσεων».

7. Την ανάγκη για προμήθεια αναλωσίμων μεταλλικών εργαστηριακών δοκιμίων στο πλαίσιο υλοποίησης της Δράσης «ΑΡΙΣΤΕΙΑ II – ENSSTRAM Πρωτότυπες Έννοιες Σχεδιασμού Μεταλλικών Κατασκευών για τον Ενεργειακό Τομέα με τη Χρήση Σύγχρονων Υλικών», η οποία συγχρηματοδοτείται από την Ευρωπαϊκή Ένωση (Ευρωπαϊκό Κοινωνικό Ταμείο) και από εθνικούς πόρους μέσω του Επιχειρησιακού Προγράμματος «Εκπαίδευση και Δια Βίου Μάθηση», με Κωδικό 4916, με Κωδικό ΕΔΕΙΑ 68/1201 και με Συντονιστή της Κύριας Ομάδας τον Καθηγητή κ. Χαράλαμπο Γαντέ.
8. Την Απόφαση της 14^{ης}/2014 και της 4^{ης}/2015 Συνεδρίασης της Επιτροπής Ερευνών στις 28/08/2014 και στις 19/2/2015 αντίστοιχα, για διενέργεια πρόχειρου μειοδοτικού διαγωνισμού με κριτήριο τη χαμηλότερη τιμή.
9. Τη με αρ. πρωτ. 1844/14-02-2014 Απόφαση Ένταξης της Δράσης «ΑΡΙΣΤΕΙΑ II – ENSSTRAM Πρωτότυπες Έννοιες Σχεδιασμού Μεταλλικών Κατασκευών για τον Ενεργειακό Τομέα με τη Χρήση Σύγχρονων Υλικών», η οποία συγχρηματοδοτείται από την Ευρωπαϊκή Ένωση (Ευρωπαϊκό Κοινωνικό Ταμείο) και από εθνικούς πόρους μέσω του Επιχειρησιακού Προγράμματος «Εκπαίδευση και Δια Βίου Μάθηση», με Κωδικό 4916, με Κωδικό ΕΔΕΙΑ 68/1201 και με Συντονιστή της Κύριας Ομάδας τον Καθηγητή κ. Χαράλαμπο Γαντέ.
10. Τον Οδηγό Χρηματοδότησης και Διαχείρισης του Ειδικού Λογαριασμού Κονδυλίων Έρευνας του ΕΜΠ.
11. Τον Ν.3861/2010 «Ενίσχυση της διαφάνειας με την υποχρεωτική ανάρτηση νόμου πράξεων των κυβερνητικών, διοικητικών και αυτοδιοικητικών οργάνων στο διαδίκτυο “Πρόγραμμα Διαύγεια” και άλλες διατάξεις» καθώς και η τροποποίηση αυτού .
12. Το Ν. 4013/2011 (ΦΕΚ Α΄ 204/15.9.2011).
13. Το Ν. 4250/2014 (ΦΕΚ 74/Α΄/26.3.2014 «Διοικητικές Απλουστεύσεις - Καταργήσεις, Συγχωνεύσεις Νομικών Προσώπων και Υπηρεσιών του Δημοσίου Τομέα - Τροποποίηση Διατάξεων του Π.Δ. 318/1992 (Α' 161) και λοιπές ρυθμίσεις» .
14. Το Ν. 4281/8-8-2014 (ΦΕΚ 160/Α΄/8-8-2014) «Μέτρα στήριξης και ανάπτυξης της ελληνικής οικονομίας, οργανωτικά θέματα Υπουργείου Οικονομικών και άλλες διατάξεις» (άρθρο 157 & 201 παρ.5).

ΑΡΘΡΟ 6: ΔΗΜΟΣΙΟΤΗΤΑ

1. Η Περιληπτική Προκήρυξη θα αναρτηθεί στη ΔΙΑΥΓΕΙΑ.
2. Η προκήρυξη θα αναρτηθεί στον Διαδικτυακό τόπο του ΕΛΚΕ ΕΜΠ (<http://www.edeil.ntua.gr>) για 15 ημέρες.



Ευρωπαϊκή Ένωση
Ευρωπαϊκό Κοινωνικό Ταμείο



ΕΠΙΧΕΙΡΗΣΙΑΚΟ ΠΡΟΓΡΑΜΜΑ
ΕΚΠΑΙΔΕΥΣΗ ΚΑΙ ΔΙΑ ΒΙΟΥ ΜΑΘΗΣΗ
επένδυση στην κοινωνία της γνώσης
ΥΠΟΥΡΓΕΙΟ ΠΑΙΔΕΙΑΣ ΚΑΙ ΘΡΗΣΚΕΥΜΑΤΩΝ
ΕΙΔΙΚΗ ΥΠΗΡΕΣΙΑ ΔΙΑΧΕΙΡΙΣΗΣ

Με τη συγχρηματοδότηση της Ελλάδας και της Ευρωπαϊκής Ένωσης



ΕΣΠΑ
2007-2013
πρόγραμμα για την ανάπτυξη
ΕΥΡΩΠΑΪΚΟ ΚΟΙΝΩΝΙΚΟ ΤΑΜΕΙΟ

15PROC002943064 2015-07-29

ΑΡΘΡΟ 7: ΤΡΟΠΟΣ ΛΗΨΗΣ ΕΓΓΡΑΦΩΝ ΔΙΑΓΩΝΙΣΜΟΥ

Η παρούσα Προκήρυξη διατίθεται σε ηλεκτρονική μορφή μέσω του Διαδικτυακού τόπου της Αναθέτουσας Αρχής, στη διεύθυνση «<http://www.edeil.ntua.gr>» και «<http://www.ntua.gr>».

Οι ενδιαφερόμενοι επίσης μπορούν να προμηθευτούν την προκήρυξη από τον Ειδικό Λογαριασμό Κονδυλίων Έρευνας του ΕΜΠ Ηρώων Πολυτεχνείου 9, Πολυτεχνειούπολη Ζωγράφου, Αθήνα, κτίριο Οικονομικών Υπηρεσιών και Έρευνας 2ος όροφος, κατά τις εργάσιμες μέρες και ώρες 9πμ-1:30μμ από τους αρμόδιους υπάλληλους κα Κολίντζα Δήμητρα, τηλ. 2107722903, email: kolintza@central.ntua.gr και κα Βελάνα Σπύρο, τηλ. 2107724410, e-mail: svelanas@central.ntua.gr και fax 2107724181 μέχρι 02/09/2015 και ώρα 13:30.

ΑΡΘΡΟ 8: ΔΙΚΑΙΩΜΑ ΣΥΜΜΕΤΟΧΗΣ

Δικαίωμα συμμετοχής στο Διαγωνισμό έχουν φυσικά ή νομικά πρόσωπα ή Ενώσεις φυσικών ή/και νομικών προσώπων, που:

- Είναι εγκατεστημένα στα κράτη – μέλη της Ευρωπαϊκής Ένωσης (Ε.Ε) ή
- Είναι εγκατεστημένα στα κράτη – μέλη της Συμφωνίας για τον Ευρωπαϊκό Οικονομικό Χώρο (ΕΟΧ) ή
- Είναι εγκατεστημένα στα κράτη – μέλη που έχουν υπογράψει τη Συμφωνία περί Δημοσίων Συμβάσεων (Σ.Δ.Σ.) του Παγκόσμιου Οργανισμού Εμπορίου, η οποία κυρώθηκε από την Ελλάδα με το Ν.2513/97 (ΦΕΚ Α'139) υπό τον όρο ότι η σύμβαση καλύπτει από την Σ.Δ.Σ. – ή
- Είναι εγκατεστημένα σε τρίτες χώρες που έχουν συνάψει ευρωπαϊκές συμφωνίες με την Ε.Ε. ή
- Έχουν συσταθεί με τη νομοθεσία κράτους – μέλους της Ε.Ε. ή του ΕΟΧ ή του κράτους – μέλους που έχει υπογράψει Σ.Δ.Σ. ή της τρίτης χώρας που έχει συνάψει ευρωπαϊκή συμφωνία με την Ε.Ε. και έχουν κεντρική τους διοίκηση ή την κύρια εγκατάστασή του ή την έδρα τους στο εσωτερικό μιας εκ των ανωτέρω χωρών.

ΑΡΘΡΟ 9: ΥΠΟΒΟΛΗ ΠΡΟΣΦΟΡΩΝ

Οι προσφορές θα είναι έγγραφες, στην Ελληνική γλώσσα και θα κατατεθούν στο Πρωτόκολλο του Ειδικού Λογαριασμού του Εθνικού Μετσόβιου Πολυτεχνείου (κτίριο οικονομικών υπηρεσιών, 2ος όροφος, Πολυτεχνειούπολη Ζωγράφου), το αργότερο μέχρι τις 02/09/2015 και ώρα 13:30. μέσα σε σφραγισμένο κυρίως φάκελο, έξω από τον οποίο θα αναγράφονται ευκρινώς με κεφαλαία γράμματα τα πλήρη στοιχεία του υποψήφιου προμηθευτή και τα εξής:

Α) Στοιχεία Αποστολέα (υποψήφιου Αναδόχου):



Ευρωπαϊκή Ένωση
Ευρωπαϊκό Κοινωνικό Ταμείο



ΥΠΟΥΡΓΕΙΟ ΠΑΙΔΕΙΑΣ ΚΑΙ ΘΡΗΣΚΕΥΜΑΤΩΝ
ΕΙΔΙΚΗ ΥΠΗΡΕΣΙΑ ΔΙΑΧΕΙΡΙΣΗΣ

Με τη συγχρηματοδότηση της Ελλάδας και της Ευρωπαϊκής Ένωσης



15PROC002943064 2015-07-29

Όνοματεπώνυμο φυσικού προσώπου ή Επωνυμία νομικού προσώπου, Ταχυδρομική διεύθυνση, Τηλέφωνο, Αριθμός τηλεομοιοτυπίας και διεύθυνση ηλεκτρονικού ταχυδρομείου

**Β) Διεύθυνση υποβολής και στοιχεία του διαγωνισμού
ΠΡΟΣ**

ΕΙΔΙΚΟ ΛΟΓΑΡΙΑΣΜΟ ΑΞΙΟΠΟΙΗΣΗΣ

ΚΟΝΔΥΛΙΩΝ ΤΟΥ Ε.Μ.Π.

ΚΤΙΡΙΟ ΟΙΚΟΝΟΜΙΚΩΝ ΥΠΗΡΕΣΙΩΝ ΚΑΙ ΕΡΕΥΝΑΣ

ΠΟΛΥΤΕΧΝΕΙΟΥΠΟΛΗ ΖΩΓΡΑΦΟΥ

ΗΡΩΩΝ ΠΟΛΥΤΕΧΝΕΙΟΥ 9, ΤΚ.15780

ΦΑΚΕΛΟΣ ΠΡΟΣΦΟΡΑΣ

ΓΙΑ ΤΟΝ ΠΡΟΧΕΙΡΟ ΜΕΙΟΔΟΤΙΚΟ ΔΙΑΓΩΝΙΣΜΟ ΤΗΣ

ΥΠ'ΑΡΙΘΜ. 70/2014 ΠΡΟΚΗΡΥΞΗΣ

Για την προμήθεια Αναλωσίμων Μεταλλικών Εργαστηριακών Δοκιμίων που η παράδοσή τους θα γίνει στο Εργαστήριο Μεταλλικών Κατασκευών του Ε.Μ.Π. – Πολυτεχνειούπολη Ζωγράφου στο πλαίσιο υλοποίησης της Δράσης «ΑΡΙΣΤΕΙΑ II – ENSSTRAM Πρωτότυπες Έννοιες Σχεδιασμού Μεταλλικών Κατασκευών για τον Ενεργειακό Τομέα με τη Χρήση Σύγχρονων Υλικών», η οποία συγχρηματοδοτείται από την Ευρωπαϊκή Ένωση (Ευρωπαϊκό Κοινωνικό Ταμείο) και από εθνικούς πόρους μέσω του Επιχειρησιακού Προγράμματος «Εκπαίδευση και Δια Βίου Μάθηση», με Κωδικό 4916, με Κωδικό ΕΔΕΙΑ 68/1201 και με Επιστημονικό Υπεύθυνο τον Καθηγητή κ. Χαράλαμπο Γαντέ.

Ημερομηνία διαγωνισμού: 03/09/2015

Καταληκτική Ημερομηνία Κατάθεσης Προσφοράς : 02/09/2015

ΠΡΟΣΟΧΗ : Να μην ανοιχθεί από την ταχυδρομική υπηρεσία ή το πρωτόκολλο

Οι προσφορές πρέπει να είναι δακτυλογραφημένες και να μη φέρουν ξέσματα, παράτυπες διορθώσεις, σβησίματα, διαγραφές, προσθήκες, κλπ., και να είναι καθαρογραμμένες από τον διαγωνιζόμενο. Η αρμόδια επιτροπή αποσφράγισης, κατά τον έλεγχο, θα μονογράψει τις διορθώσεις, προσθήκες κλπ. θα τις σφραγίσει και γενικά θα επιβεβαιώσει ότι αυτές έγιναν πριν την αποσφράγιση της προσφοράς. Η προσφορά απορρίπτεται, όταν υπάρχουν σε αυτήν διορθώσεις που την καθιστούν ασαφή, κατά την κρίση της επιτροπής.

Οι προσφέροντες με τη συμμετοχή τους στο διαγωνισμό θεωρείται ότι αποδέχονται πλήρως και ανεπιφυλάκτως όλους τους όρους της παρούσας προκήρυξης.



Ευρωπαϊκή Ένωση
Ευρωπαϊκό Κοινωνικό Ταμείο



**ΕΠΙΧΕΙΡΗΣΙΑΚΟ ΠΡΟΓΡΑΜΜΑ
ΕΚΠΑΙΔΕΥΣΗ ΚΑΙ ΔΙΑ ΒΙΟΥ ΜΑΘΗΣΗ**
επένδυση στην κοινωνία της γνώσης
**ΥΠΟΥΡΓΕΙΟ ΠΑΙΔΕΙΑΣ ΚΑΙ ΘΡΗΣΚΕΥΜΑΤΩΝ
ΕΙΔΙΚΗ ΥΠΗΡΕΣΙΑ ΔΙΑΧΕΙΡΙΣΗΣ**

Με τη συγχρηματοδότηση της Ελλάδας και της Ευρωπαϊκής Ένωσης



**ΕΣΠΑ
2007-2013**
πρόγραμμα για την ανάπτυξη
ΕΥΡΩΠΑΪΚΟ ΚΟΙΝΩΝΙΚΟ ΤΑΜΕΙΟ

15PROC002943064 2015-07-29

ΑΡΘΡΟ 10: ΠΕΡΙΕΧΟΜΕΝΑ ΦΑΚΕΛΟΥ ΠΡΟΣΦΟΡΑΣ

Ο φάκελος της προσφοράς πρέπει να περιέχει:

1. ΥΠΟΦΑΚΕΛΟΣ «ΔΙΚΑΙΟΛΟΓΗΤΙΚΑ ΣΥΜΜΕΤΟΧΗΣ»

Ο υποφάκελος δικαιολογητικά συμμετοχής θα περιλαμβάνει (επί ποινή απόρριψης) τα εξής :

Α) σε περίπτωση φυσικού προσώπου, πλήρη στοιχεία (ονοματεπώνυμο, πατρώνυμο-μητρώνυμο, επάγγελμα, κατοικία, ΑΦΜ, στοιχεία Αστυνομικής Ταυτότητας)

Β) σε περίπτωση νομικού προσώπου: καταστατικό σύστασης και αντίστοιχα ΦΕΚ τροποποίησης, έγγραφα νόμιμης εκπροσώπησης και τελευταίο αντίστοιχο ΦΕΚ

Γ) Υπεύθυνη δήλωση του Ν.1599/1986 (Παράρτημα Δ-Υπόδειγμα 2), του κατά περίπτωση νόμιμου εκπροσώπου του υποβάλλοντος την προσφορά στην οποία να δηλώνει ότι:

- Δεν τελεί υπό πτώχευση και ότι δεν έχει κινηθεί εναντίον του διαδικασία κήρυξης σε πτώχευση.
- Είναι ενήμερος ως προς τις υποχρεώσεις καταβολής εισφορών σε οργανισμούς κύριας και επικουρικής κοινωνικής ασφάλισης και τις φορολογικές υποχρεώσεις.
- Δεν έχει κηρυχθεί έκπτωτος από σύμβαση προμηθειών ή υπηρεσιών του δημόσιου τομέα.
- Δεν έχει τιμωρηθεί με αποκλεισμό από τους διαγωνισμούς προμηθειών ή υπηρεσιών του δημόσιου τομέα.
- Δεν έχει καταδικαστεί με αμετάκλητη δικαστική απόφαση για κάποιο από τα αδικήματα του άρθρου 43 παρ. 1 του ΠΔ 60/2007 ή για κάποιο από τα αδικήματα της υπεξαίρεσης, της απάτης, της εκβίασης, της πλαστογραφίας, της ψευδορκίας, της δωροδοκίας και της δόλιας χρεωκοπίας.

2. ΥΠΟΦΑΚΕΛΟΣ «ΤΕΧΝΙΚΗΣ ΠΡΟΣΦΟΡΑΣ»

Α) **Υποφάκελος Τεχνικής Προσφοράς** ο οποίος θα είναι σφραγισμένος και θα περιλαμβάνει (επί ποινή απόρριψης) σε δύο (2) αντίγραφα εκ των οποίων το ένα πρωτότυπο, ή νομίμως επικυρωμένο αντίγραφο και το δεύτερο απλό φωτοαντίγραφο, τα εξής:

1. **Τεχνικά χαρακτηριστικά** του υποψηφίου που θα περιλαμβάνονται τουλάχιστον τα στοιχεία του υποψηφίου (επωνυμία, νομική μορφή, διεύθυνση, τηλέφωνο, φαξ, ορισμός και στοιχεία νόμιμων εκπροσώπων για τη συμμετοχή στον παρόντα διαγωνισμό). Εταιρική παρουσίαση, πληροφορίες σχετικά με την υποδομή, το πελατολόγιο και μεθοδολογίες διαχείρισης και υλοποίησης των έργων, είναι προαιρετικά και εφόσον περιληφθούν θα βρίσκονται σε σχετικό Παράρτημα της Τεχνικής Προσφοράς.
2. **Τεχνική προσφορά** που θα πληροί κατά το ελάχιστο τις προδιαγραφές που αναφέρονται στο Παράρτημα Β, της παρούσης προκήρυξης.
3. **Υπεύθυνη δήλωση**, με την οποία ο προμηθευτής θα δηλώνει ότι α) τα προσφερόμενα είδη ανταποκρίνονται πλήρως στις απαιτούμενες τεχνικές προδιαγραφές του διαγωνισμού και β) **ότι αυτά πληρούν τις κοινοτικές απαιτήσεις.**



Ευρωπαϊκή Ένωση
Ευρωπαϊκό Κοινωνικό Ταμείο



ΥΠΟΥΡΓΕΙΟ ΠΑΙΔΕΙΑΣ ΚΑΙ ΘΡΗΣΚΕΥΜΑΤΩΝ
ΕΙΔΙΚΗ ΥΠΗΡΕΣΙΑ ΔΙΑΧΕΙΡΙΣΗΣ

Με τη συγχρηματοδότηση της Ελλάδας και της Ευρωπαϊκής Ένωσης



15PROC002943064 2015-07-29

Έγγραφα (παραστατικά ή βεβαιώσεις) από τα οποία αποδεικνύεται ότι ο προμηθευτής διαθέτει εμπειρία συμμετοχής σε δημόσιους διαγωνισμούς κάθε είδους (πρόχειρους, κλειστούς, ανοικτούς κλπ) καθώς και **έγγραφα (βεβαιώσεις)** από τα οποία αποδεικνύεται η **φερεγγυότητα και αξιοπιστία του** ως προς την εκπλήρωση των συμβατικών υποχρεώσεών του για προμήθεια ανάλογων ειδών με τα υπό προμήθεια είδη σε άλλους φορείς του δημοσίου τομέα **θα ληφθούν υπόψη σε περίπτωση ισότιμων προσφορών.**

3. ΥΠΟΦΑΚΕΛΟΣ «ΟΙΚΟΝΟΜΙΚΗΣ ΠΡΟΣΦΟΡΑΣ»

Β) Υποφάκελος Οικονομικής Προσφοράς, όπου θα αναφέρεται η προσφερόμενη τιμή σε ευρώ, αριθμητικώς και ολογράφως, άνευ και συμπεριλαμβανομένου του ΦΠΑ. Απαραίτητη είναι η συμπλήρωση του ακόλουθου Πίνακα. Η προσφορά πρέπει να υποβληθεί σε δύο (2) αντίγραφα (το ένα πρωτότυπο και το άλλο φωτοτυπία).

Α / Α	ΠΕΡΙΓΡΑΦΗ	ΤΥΠΟΣ/ ΧΑΡΑΚΤΗΡΙΣΤΙΚΑ	ΠΟΣΟΤΗΤΑ	ΑΞΙΑ ΧΩΡΙΣ ΦΠΑ		ΦΠΑ	ΣΥΝΟΛΙΚΗ ΑΞΙΑ
				ΤΙΜΗ ΜΟΝΑΔΑΣ	ΣΥΝΟΛΟ		
ΣΥΝΟΛΟ							

Γίνονται δεκτές προσφορές για το σύνολο των απαιτήσεων. Δε γίνονται δεκτές και απορρίπτονται ως απαράδεκτες προσφορές που υποβάλλονται για μέρος της προμήθειας.

Η σύγκριση των προσφορών θα γίνεται στη συνολική τιμή των υπό προμήθεια ειδών χωρίς Φ.Π.Α.

Οι τιμές της προσφοράς είναι δεσμευτικές για τον προμηθευτή μέχρι την οριστική παραλαβή των ειδών. Αποκλείεται οποιαδήποτε αναθεώρηση των τιμών της προσφοράς και οποιαδήποτε αξίωση του προμηθευτή πέραν του αντιτίμου των ειδών που θα προμηθεύσει βάσει των τιμών της προσφοράς του μέχρι την οριστική παραλαβή των ειδών και την αποπληρωμή τους.

Οποιαδήποτε απόκλιση από τα αναφερόμενα στο άρθρο 10, στο άρθρο 11 και στο παράρτημα Β αποτελεί λόγο απόρριψης της προσφοράς.

Μετά την κατάθεση της προσφοράς, επί νομίμως υποβληθέντων δικαιολογητικών οι διαγωνιζόμενοι παρέχουν διευκρινίσεις μόνο όταν αυτές ζητούνται από αρμόδιο όργανο είτε κατά την ενώπιον του διαδικασία, είτε κατόπιν εγγράφου της Υπηρεσίας, μετά την σχετική γνωμοδότηση του οργάνου. Από τις διευκρινίσεις, οι οποίες παρέχονται, σύμφωνα με τα παραπάνω, λαμβάνονται υπόψη μόνο εκείνες που αναφέρονται στα σημεία για τα οποία υποβλήθηκε σχετικό αίτημα από το αρμόδιο όργανο.

Στην οικονομική προσφορά θα πρέπει απαραίτητα να αναφέρεται και ο χρόνος ισχύος της.



Ευρωπαϊκή Ένωση
Ευρωπαϊκό Κοινωνικό Ταμείο



ΕΠΙΧΕΙΡΗΣΙΑΚΟ ΠΡΟΓΡΑΜΜΑ
ΕΚΠΑΙΔΕΥΣΗ ΚΑΙ ΔΙΑ ΒΙΟΥ ΜΑΘΗΣΗ
επένδυση στην κοινωνία της γνώσης
ΥΠΟΥΡΓΕΙΟ ΠΑΙΔΕΙΑΣ ΚΑΙ ΘΡΗΣΚΕΥΜΑΤΩΝ
ΕΙΔΙΚΗ ΥΠΗΡΕΣΙΑ ΔΙΑΧΕΙΡΙΣΗΣ

Με τη συγχρηματοδότηση της Ελλάδας και της Ευρωπαϊκής Ένωσης



ΕΣΠΑ
2007-2013
πρόγραμμα για την ανάπτυξη
ΕΥΡΩΠΑΪΚΟ ΚΟΙΝΩΝΙΚΟ ΤΑΜΕΙΟ

15PROC002943064 2015-07-29

ΑΡΘΡΟ 11: ΙΣΧΥΣ ΠΡΟΣΦΟΡΩΝ

Οι Προσφορές ισχύουν και δεσμεύουν τους υποψήφιους Αναδόχους για τέσσερις (4) μήνες από την επόμενη μέρα της ημερομηνίας διενέργειας του διαγωνισμού.

Προσφορές που θα αναφέρουν ημερομηνία λήξης ισχύος μικρότερη της παραπάνω αναγραφόμενης ή δεν αναφέρουν διάρκεια ισχύος θα απορρίπτονται.

ΑΡΘΡΟ 12: ΤΙΜΕΣ ΠΡΟΣΦΟΡΩΝ - ΝΟΜΙΣΜΑ

Οι τιμές των Προσφορών θα εκφράζονται σε Ευρώ.

Σε ιδιαίτερη στήλη των ως άνω τιμών, ο υποψήφιος Ανάδοχος θα καθορίζει το ποσό με το οποίο θα επιβαρύνει αθροιστικά τις τιμές αυτές με τον ΦΠΑ. Σε περίπτωση που αναφέρεται εσφαλμένος ΦΠΑ αυτός θα διορθώνεται από την αρμόδια Επιτροπή.

Από την Οικονομική Προσφορά πρέπει να προκύπτει σαφώς η τιμή μονάδας για κάθε προσφερόμενο είδος, για να μπορεί να προσδιορίζεται το ακριβές κόστος, σε περίπτωση αυξομείωσης φυσικού αντικειμένου. Προσφερόμενο είδος το οποίο αναφέρεται στην Οικονομική Προσφορά χωρίς τιμή, θεωρείται ότι προσφέρεται με μηδενική αξία.

Σε περίπτωση λογιστικής ασυμφωνίας μεταξύ της τιμής μονάδας και της συνολικής τιμής, υπερισχύει η τιμή μονάδας.

Προσφορά που δε δίδει τιμή σε ευρώ ή δίδει τιμή σε συνάλλαγμα ή με ρήτρα συναλλάγματος απορρίπτεται ως απαράδεκτη.

Οι τιμές των Προσφορών δεν υπόκεινται σε μεταβολή κατά τη διάρκεια ισχύος της Προσφοράς. Σε περίπτωση που ζητηθεί παράταση της διάρκειας της Προσφοράς, οι υποψήφιοι Ανάδοχοι δεν δικαιούνται, κατά τη γνωστοποίηση της συγκατάθεσής τους για την παράταση αυτή, να υποβάλλουν νέους πίνακες τιμών ή να τους τροποποιήσουν.

Η Αναθέτουσα Αρχή διατηρεί το δικαίωμα να ζητήσει από τους συμμετέχοντες στοιχεία απαραίτητα για τη τεκμηρίωση των προσφερομένων τιμών, οι δε προμηθευτές υποχρεούνται να τα παρέχουν.

ΑΡΘΡΟ 13: ΔΙΕΝΕΡΓΕΙΑ ΔΙΑΓΩΝΙΣΜΟΥ- ΚΑΤΑΚΥΡΩΣΗ

Ο διαγωνισμός θα διεξαχθεί στις 03/09/2015, ημέρα Πέμπτη και ώρα 09:00 π.μ. από την Επιτροπή Διενέργειας και Αξιολόγησης του Διαγωνισμού στην αίθουσα συνεδριάσεων της Επιτροπής Ερευνών στον 2ο όροφο του κτιρίου οικονομικών υπηρεσιών, Ηρώων Πολυτεχνείου 9, Πολυτεχνειούπολη Ζωγράφου. Ο διαγωνισμός θα διεξαχθεί σύμφωνα με όσα αναφέρονται στην παρούσα προκήρυξη, μπορούν να παρίστανται οι υποψήφιοι προμηθευτές ή νόμιμοι εκπρόσωποι αυτών με παραστατικά εκπροσώπησης.

Ο Διαγωνισμός θα διεξαχθεί με κριτήριο κατακύρωσης τη χαμηλότερη τιμή.

Με απόφαση της Επιτροπής Ερευνών του Ειδικού Λογαριασμού για την Αξιοποίηση Κονδυλίων του Ε.Μ.Π. θα συγκροτηθεί τριμελής Επιτροπή Διενέργειας και Αξιολόγησης του Διαγωνισμού, η οποία, αφού επιλέξει τη συμβατότητα των προσφερομένων από τους υποψήφιους ειδών με τις επισυναπτόμενες προδιαγραφές θα προχωρήσει στην αξιολόγηση



Ευρωπαϊκή Ένωση
Ευρωπαϊκό Κοινωνικό Ταμείο



ΕΠΙΧΕΙΡΗΣΙΑΚΟ ΠΡΟΓΡΑΜΜΑ
ΕΚΠΑΙΔΕΥΣΗ ΚΑΙ ΔΙΑ ΒΙΟΥ ΜΑΘΗΣΗ
επένδυση στην κοινωνία της γνώσης
ΥΠΟΥΡΓΕΙΟ ΠΑΙΔΕΙΑΣ ΚΑΙ ΘΡΗΣΚΕΥΜΑΤΩΝ
ΕΙΔΙΚΗ ΥΠΗΡΕΣΙΑ ΔΙΑΧΕΙΡΙΣΗΣ

Με τη συγχρηματοδότηση της Ελλάδας και της Ευρωπαϊκής Ένωσης



ΕΣΠΑ
2007-2013
πρόγραμμα για την ανάπτυξη
ΕΥΡΩΠΑΪΚΟ ΚΟΙΝΩΝΙΚΟ ΤΑΜΕΙΟ

15PROC002943064 2015-07-29

των οικονομικών προσφορών των υποψηφίων με κριτήριο τη χαμηλότερη τιμή. Κατά την κρίση της, η Επιτροπή δύναται να ζητήσει διευκρινίσεις για τα προσφερόμενα είδη από τους υποψηφίους.

Η Επιτροπή Διενέργειας και Αξιολόγησης του Διαγωνισμού θα ελέγξει το περιεχόμενο των οικονομικών προσφορών προκειμένου να διαπιστώσει τον βαθμό στον οποίο ανταποκρίνονται στις απαιτήσεις της προκήρυξης. Κατόπιν η Επιτροπή Διενέργειας και Αξιολόγησης του Διαγωνισμού θα κατατάξει τις προσφορές σε συγκριτικό πίνακα κατά αύξουσα τιμή της οικονομικής προσφοράς.

Με βάση την τελική κατάταξη των προσφορών που θα έχει προκύψει από την παραπάνω διαδικασία, προκρίνεται ο Υποψήφιος Ανάδοχος ο πρώτος στην κατάταξη.

Μετά το πέρας του ελέγχου η επιτροπή καταρτίζει πρακτικό, το οποίο παραδίδει στο Τμήμα Προμηθειών. Μειοδότης αναδεικνύεται εκ των εγκύτως συμμετεχόντων εκείνος ο οποίος προσφέρει τη χαμηλότερη συνολική τιμή για το σύνολο των υπό προμήθεια ειδών, τα οποία πληρούν τις τεχνικές προδιαγραφές της προκήρυξης.

Ο Ανάδοχος που τελικά θα επιλεγεί είναι υποχρεωμένος μέσα σε προθεσμία δέκα (10) ημερών από την κοινοποίηση της έγκρισης του αποτελέσματος, να προσέλθει στην Αναθέτουσα Αρχή για την υπογραφή της σχετικής σύμβασης, η οποία επισυνάπτεται στην παρούσα προκήρυξη (ΠΔ 118/2007 Άρθρο 23), προσκομίζοντας και την προβλεπόμενη εγγύηση καλής εκτέλεσης αυτής.

Αν περάσει η προθεσμία των (10) δέκα ημερών από την έγγραφη ειδοποίηση χωρίς ο Ανάδοχος να παρουσιασθεί για να υπογράψει, κηρύσσεται έκπτωτος με απόφαση της Επιτροπής Ερευνών σύμφωνα με τα οριζόμενα στο Άρθρο 34 του Π.Δ. 118/2007.

Στην περίπτωση αυτή η Επιτροπή Ερευνών μπορεί να αποφασίσει την ανάθεση του έργου στον επόμενο κατά σειρά κατάταξης ή την επανάληψη του διαγωνισμού. Σε κάθε περίπτωση, η απόφαση λαμβάνεται σε βάρος του εκπτώτου και επιφέρει τη λήψη κάθε μέτρου για την αποκατάσταση κάθε ζημιάς του Ειδικού Λογαριασμού.

Η σύμβαση θα υπογραφεί από τον Ανάδοχο ή τον νόμιμο εκπρόσωπο του Αναδόχου και την Αναθέτουσα Αρχή και θα είναι γραμμένη στην Ελληνική γλώσσα σύμφωνα με την Ελληνική Νομοθεσία, από την οποία διέπεται και κάθε διαφορά που θα μπορούσε να προκύψει στο μέλλον, η οποία θα υπάγεται στην αρμοδιότητα των Ελληνικών δικαστηρίων.

ΑΡΘΡΟ 14: ΜΑΤΑΙΩΣΗ ΔΙΑΓΩΝΙΣΜΟΥ

Η Αναθέτουσα Αρχή διατηρεί το δικαίωμα κατόπιν εισήγησης της Επιτροπής Διενέργειας και Αξιολόγησης, να αποφασίσει τη τελική ματαίωση της προμήθειας που διενεργεί με την παρούσα προκήρυξη.



Ευρωπαϊκή Ένωση
Ευρωπαϊκό Κοινωνικό Ταμείο



ΥΠΟΥΡΓΕΙΟ ΠΑΙΔΕΙΑΣ ΚΑΙ ΘΡΗΣΚΕΥΜΑΤΩΝ
ΕΙΔΙΚΗ ΥΠΗΡΕΣΙΑ ΔΙΑΧΕΙΡΙΣΗΣ

Με τη συγχρηματοδότηση της Ελλάδας και της Ευρωπαϊκής Ένωσης



15PROC002943064 2015-07-29

Επίσης η Αναθέτουσα Αρχή δύναται να ματαιώσει το διαγωνισμό σε οποιοδήποτε στάδιο αυτού, χωρίς κανείς από τους συμμετέχοντες, να δικαιούνται οποιασδήποτε αποζημίωσης για οποιονδήποτε λόγο.

Η Αναθέτουσα Αρχή διατηρεί το δικαίωμα να ματαιώσει ή επαναλάβει τον Διαγωνισμό σε κάθε στάδιο της διαδικασίας, ιδίως:

(i) για παράτυπη διεξαγωγή, εφόσον από την παρατυπία επηρεάζεται το αποτέλεσμα της διαδικασίας,

(ii) εάν το αποτέλεσμα της διαδικασίας κρίνεται αιτιολογημένα μη ικανοποιητικό,

(iii) εάν ο ανταγωνισμός υπήρξε ανεπαρκής ή εάν υπάρχουν σοβαρές ενδείξεις ότι έγινε συνεννόηση των Διαγωνιζομένων προς αποφυγή πραγματικού ανταγωνισμού,

(iv) εάν υπήρξε αλλαγή των αναγκών σε σχέση με την υπό ανάθεση προμήθεια.

Σε περίπτωση ματαιώσης του Διαγωνισμού, οι υποψήφιοι Ανάδοχοι δεν θα έχουν δικαίωμα οποιασδήποτε αποζημίωσης για οποιονδήποτε λόγο.

ΑΡΘΡΟ 15: ΑΠΟΡΡΙΨΗ ΠΡΟΣΦΟΡΩΝ

Η απόρριψη Προσφοράς γίνεται με απόφαση του αρμοδίου οργάνου της Αναθέτουσας Αρχής, ύστερα από γνωμοδότηση της Επιτροπής Διαγωνισμού και Αξιολόγησης.

Η Προσφορά του υποψήφιου Αναδόχου απορρίπτεται ως απαράδεκτη σε κάθε μία ή περισσότερες από τις κάτωθι περιπτώσεις:

1. Χρόνος ισχύος Προσφοράς μικρότερος από το ζητούμενο.
 2. Χρόνος παράδοσης μεγαλύτερος από τον προβλεπόμενο.
 3. Προσφορά που είναι αόριστη, ανεπίδεκτη εκτίμησης, υπό αίρεση ή/ και δεν προκύπτει με σαφήνεια η προσφερόμενη τιμή.
 4. Προσφορά που δεν καλύπτει πλήρως απαραίτους όρους της Διακήρυξης.
 5. Προσφορά που παρουσιάζει αποκλίσεις από τους όρους και τις τεχνικές προδιαγραφές της Διακήρυξης.
 6. Προσφορά που η προσφερόμενη εγγύηση είναι μικρότερης χρονικής διάρκειας από την ελάχιστη ζητούμενη.
 7. Προσφορά που αφορά μόνο σε τμήμα της προμήθειας και δεν καλύπτει το σύνολο των ζητούμενων προϊόντων εκτός εάν αυτό προβλέπεται από τη προκήρυξη.
 8. Προσφορά που παρουσιάζει διαφορές μεταξύ των Πινάκων Συμμόρφωσης και των Πινάκων Οικονομικής Προσφοράς.
 9. Προσφορά που το συνολικό της τίμημα υπερβαίνει τον προϋπολογισμό του Διαγωνισμού.
 10. Υπερβολικά χαμηλή Οικονομική Προσφορά: Πριν την απόρριψη μιας τέτοιας Προσφοράς θα ζητείται από τον υποψήφιο Ανάδοχο έγγραφη αιτιολόγηση της ανάλυσης της Οικονομικής Προσφοράς (π.χ. σχετικά με την οικονομία της μεθόδου παροχής υπηρεσίας/ τις επιλεγείσες τεχνικές λύσεις/ τις εξαιρετικά ευνοϊκές συνθήκες υπό τις οποίες ο υποψήφιος Ανάδοχος θα παράσχει την υπηρεσία/ την πρωτοτυπία / καινοτομία της προτεινόμενης λύσης). Εάν και μετά την παροχή της ανωτέρω αιτιολόγησης οι προσφερόμενες τιμές κριθούν ως υπερβολικά χαμηλές, η Προσφορά θα απορρίπτεται.
- Η Αναθέτουσα Αρχή επιφυλάσσεται του δικαιώματος να απορρίψει, ανεξάρτητα από το στάδιο που βρίσκεται ο Διαγωνισμός, Προσφορά υποψηφίου Αναδόχου για την οποία



Ευρωπαϊκή Ένωση
Ευρωπαϊκό Κοινωνικό Ταμείο



ΥΠΟΥΡΓΕΙΟ ΠΑΙΔΕΙΑΣ ΚΑΙ ΘΡΗΣΚΕΥΜΑΤΩΝ
ΕΙΔΙΚΗ ΥΠΗΡΕΣΙΑ ΔΙΑΧΕΙΡΙΣΗΣ

Με τη συγχρηματοδότηση της Ελλάδας και της Ευρωπαϊκής Ένωσης



15PROC002943064 2015-07-29

προκύπτει ότι συντρέχουν λόγοι απόρριψης ή λόγοι αποκλεισμού του Υποψηφίου, σύμφωνα με τα οριζόμενα στην παρούσα.

ΑΡΘΡΟ 16: ΕΝΑΛΛΑΚΤΙΚΕΣ ΠΡΟΣΦΟΡΕΣ

Εναλλακτικές Προσφορές δεν γίνονται δεκτές και απορρίπτονται ως απαράδεκτες.

Εάν υποβληθούν τυχόν εναλλακτικές Προσφορές, δεν θα ληφθούν υπόψη. Ο υποψήφιος Ανάδοχος, ο οποίος θα υποβάλλει τέτοιας φύσης προτάσεις, δεν δικαιούται σε καμία περίπτωση να διαμαρτυρηθεί ή να επικαλεστεί λόγους προσφυγής κατά της απόρριψης των προτάσεων αυτών.

ΑΡΘΡΟ 17: ΚΑΤΑΡΤΙΣΗ ΣΥΜΒΑΣΗΣ – ΓΕΝΙΚΟΙ ΟΡΟΙ ΣΥΜΒΑΣΗΣ

1. Μεταξύ της Αναθέτουσας Αρχής και του Αναδόχου θα υπογραφεί Σύμβαση.
2. Τυχόν υποβολή σχεδίων Σύμβασης από τους υποψηφίους μαζί με τις Προσφορές τους, δε δημιουργεί καμία δέσμευση για την Αναθέτουσα Αρχή.
3. Η Σύμβαση θα καταρτιστεί στην ελληνική γλώσσα με βάση τους όρους που περιλαμβάνονται στη Διακήρυξη και την Προσφορά του Αναδόχου, θα διέπεται από το ελληνικό δίκαιο και δεν μπορεί να περιέχει όρους αντίθετους προς το περιεχόμενο της παρούσας. Το κείμενο της σύμβασης κατισχύει κάθε άλλου κειμένου στο οποίο τούτο στηρίζεται, όπως προσφορά, προκήρυξη, και απόφαση κατακύρωσης ή ανάθεσης εκτός κατάδηλων σφαλμάτων ή παραδρομών. Πέραν των ανωτέρω όρων, για οτιδήποτε σχετικό με την ανωτέρω προμήθεια που δεν προβλέπεται με την παρούσα σύμβαση, ισχύουν αναλογικά οι όροι της υπ' αριθμ. 70/2014 προκήρυξης και η προσφορά του ανάδοχου (τεχνική και οικονομική).
4. Η διάρκεια της σχετικής σύμβασης θα είναι έως τη λήξη του προγράμματος, ήτοι έως τις 31/10/2015.

ΑΡΘΡΟ 18: ΧΡΟΝΟΣ ΚΑΙ ΤΟΠΟΣ ΠΑΡΑΔΟΣΗΣ

Χρόνος παράδοσης των υπό προμήθεια ειδών είναι έως τη λήξη του προγράμματος, ήτοι έως τις 31/10/2015. Ως ημερομηνία παραλαβής ορίζεται η ημερομηνία του Πρωτοκόλλου παραλαβής της Αρμόδιας Επιτροπής.

Εντός του προαναφερθέντος χρονικού διαστήματος ο Ανάδοχος οφείλει να έχει παραδώσει τα προμηθευόμενα με την παρούσα είδη.

Τα υπό προμήθεια είδη θα παραδοθούν στο Εργαστήριο Μεταλλικών Κατασκευών της Σχολής Πολιτικών Μηχανικών του Εθνικού Μετσόβιο Πολυτεχνείου, τα δε έξοδα μεταφοράς θα βαρύνουν τον Ανάδοχο.

Σε περίπτωση που δεν παραδοθούν τα προμηθευόμενα με την παρούσα είδη εντός της παραπάνω προθεσμίας και εφόσον δεν συντρέχουν λόγοι ανωτέρας βίας, ο προμηθευτής κηρύσσεται έκπτωτος και ακολουθείται η προβλεπόμενη διαδικασία για την περίπτωση αυτή. Η Αναθέτουσα Αρχή, επιφυλάσσεται ρητά κάθε αξίωσής της προς αποζημίωση για κάθε θετική και αποθετική ζημιά που υπέστη εκ του λόγου αυτού.



Ευρωπαϊκή Ένωση
Ευρωπαϊκό Κοινωνικό Ταμείο



ΥΠΟΥΡΓΕΙΟ ΠΑΙΔΕΙΑΣ ΚΑΙ ΘΡΗΣΚΕΥΜΑΤΩΝ
ΕΙΔΙΚΗ ΥΠΗΡΕΣΙΑ ΔΙΑΧΕΙΡΙΣΗΣ

Με τη συγχρηματοδότηση της Ελλάδας και της Ευρωπαϊκής Ένωσης



15PROC002943064 2015-07-29

ΑΡΘΡΟ 19: ΠΟΣΟΤΙΚΗ ΚΑΙ ΠΟΙΟΤΙΚΗ ΠΑΡΑΛΑΒΗ ΤΩΝ ΥΠΟ ΠΡΟΜΗΘΕΙΑ ΕΙΔΩΝ

Η ποσοτική και ποιοτική παραλαβή των προμηθευόμενων με την παρούσα ειδών θα πραγματοποιηθεί από τριμελή Επιτροπή Παραλαβής και Αξιολόγησης.

Σε περίπτωση που διαπιστωθούν σοβαρές αποκλίσεις από τα οριζόμενα στη σύμβαση, η Αναθέτουσα Αρχή κατόπιν γνωμοδότησης της Επιτροπής Παραλαβής, συντάσσει Πρωτόκολλο Απόρριψης τεκμηριώνοντας την απόφασή της και την κοινοποιεί στον Ανάδοχο. Η Αναθέτουσα Αρχή, επιφυλάσσεται ρητά κάθε αξίωσής της προς αποζημίωση για κάθε θετική και αποθετική ζημιά που υπέστη εκ του λόγου αυτού.

ΑΡΘΡΟ 20: ΤΡΟΠΟΣ ΠΛΗΡΩΜΗΣ

Η πληρωμή του μειοδότη θα γίνει με τιμολόγια επί πιστώσει. Η πληρωμή θα καταβληθεί με την επίσημη παραλαβή των παραδοτέων του Αναδόχου από την αρμόδια Επιτροπή Παρακολούθησης και Οριστικής Παραλαβής. Η Αναθέτουσα Αρχή δεν θα προχωρά σε καμία πληρωμή για την ολοκλήρωση παραδοτέου εάν το παραδοτέο δεν έχει δοθεί από τον Ανάδοχο και δεν έχει παραληφθεί από την Αναθέτουσα Αρχή σύμφωνα με τα όσα σχετικά προβλέπονται στην παρούσα προκήρυξη.

Οι πληρωμές θα γίνονται με την προσκόμιση των νόμιμων δικαιολογητικών που προβλέπονται από τις ισχύουσες διατάξεις κατά το χρόνο πληρωμής και σε χρόνο προσδιοριζόμενο από την αναγκαία διοικητική διαδικασία για έκδοση των σχετικών χρηματικών ενταλμάτων. Ο ανάδοχος θα επιβαρυνθεί με κράτηση υπέρ της Ε.Α.Α.ΔΗ.ΣΥ 0,1% η οποία υπολογίζεται επί της αξίας χωρίς Φ.Π.Α., της αρχικής καθώς και κάθε συμπληρωματικής σύμβασης (Σύμφωνα με την παράγραφο 3 του άρθρου 4 του νόμου 4013/2011 (ΦΕΚ 204 Α΄/15-09-2011)).

Στην καθαρή αξία θα γίνει παρακράτηση φόρου 4% για την προμήθεια αγαθών και 8% για την παροχή υπηρεσίας άρθρο 55 παρ.1 εδ. στ΄ του Ν.2238/1994 ΦΕΚ 151/Α/94 και Ν. 4172/2013 αρ. 64 παρ.2 φόρος εισοδήματος, όπως ισχύει, υπολογίζεται επί της αξίας εκτός ΦΠΑ.

Τραπεζικά τέλη ή άλλες επιβαρύνσεις επιβαρύνουν αποκλειστικά τον Ανάδοχο.

Ο Ανάδοχος θα επιβαρύνεται με κάθε νόμιμη ασφαλιστική εισφορά και κράτηση υπέρ νομικών προσώπων ή άλλων οργανισμών, η οποία κατά νόμο βαρύνει τον Ανάδοχο. Τυχόν κρατήσεις που θα επιβληθούν με νεότερες διατάξεις θα βαρύνουν τους προμηθευτές.

ΑΡΘΡΟ 21: ΠΡΟΣΩΠΙΚΟ ΑΝΑΔΟΧΟΥ

Ο Ανάδοχος θα είναι πλήρως και αποκλειστικά μόνος υπεύθυνος για την τήρηση της ισχύουσας νομοθεσίας ως προς το απασχολούμενο από αυτόν προσωπικό για την εκτέλεση των υποχρεώσεων της σύμβασης. Σε περίπτωση οποιασδήποτε παράβασης ή ζημίας που προκληθεί σε τρίτους υποχρεούται μόνος αυτός προς αποκατάστασή της.



Ευρωπαϊκή Ένωση
Ευρωπαϊκό Κοινωνικό Ταμείο



ΥΠΟΥΡΓΕΙΟ ΠΑΙΔΕΙΑΣ ΚΑΙ ΘΡΗΣΚΕΥΜΑΤΩΝ
ΕΙΔΙΚΗ ΥΠΗΡΕΣΙΑ ΔΙΑΧΕΙΡΙΣΗΣ

Με τη συγχρηματοδότηση της Ελλάδας και της Ευρωπαϊκής Ένωσης



15PROC002943064 2015-07-29

ΑΡΘΡΟ 22: ΕΓΓΥΗΤΙΚΕΣ ΕΠΙΣΤΟΛΕΣ

Ο υποψήφιος ανάδοχος που θα αναδειχθεί μειοδότης, θα υπογράψει τη σχετική σύμβαση στην οποία θα καθοριστούν οι λοιπές λεπτομέρειες, σχέδιο της οποίας επισυνάπτεται στην παρούσα προκήρυξη. Κατά την υπογραφή της σύμβασης ο προμηθευτής στον οποίο θα κατακυρωθεί ο διαγωνισμός, υποχρεούται να καταθέσει εγγύηση καλής εκτέλεσης των όρων της σύμβασης, το ύψος της οποίας αντιστοιχεί σε ποσοστό 5% της συνολικής συμβατικής αξίας, χωρίς ΦΠΑ [άρθρο 157 και άρθρο 201 παρ. 5, Ν. 4281/2014 (ΦΕΚ Α΄ 160/8-8-2014)]. Ο χρόνος ισχύος της εγγύησης ορίζεται σε διάστημα 2 μηνών πέραν της λήξης της σύμβασης (Υπόδειγμα Εγγυητική καλής εκτέλεσης ΠΑΡΑΡΤΗΜΑ Δ΄).

Οι εγγυητικές επιστολές εκδίδονται από πιστωτικά ιδρύματα που λειτουργούν νόμιμα στα κράτη-μέλη της Ευρωπαϊκής Ένωσης ή του ΕΟΧ, ή στα κράτη μέλη της Συμφωνίας Δημοσίων Συμβάσεων του ΠΟΕ που κυρώθηκε με το ν. 2513/1997(Α΄139) και έχουν σύμφωνα με τις ισχύουσες διατάξεις το δικαίωμα αυτό.

Μπορούν επίσης να εκδίδονται από το ΕΤΑΑ – ΤΣΜΕΔΕ ή να παρέχονται με γραμμάτιο του Ταμείου Παρακαταθηκών και Δανείων με παρακατάθεση σε αυτό του αντίστοιχου χρηματικού ποσού. Στην περίπτωση κοινοπραξίας ή ένωσης εταιριών οι εγγυητικές επιστολές πρέπει να είναι κοινές υπέρ όλων των μελών της κοινοπραξίας ή της ένωσης.

Στην περίπτωση κοινοπραξίας ή ένωσης εταιριών οι εγγυητικές επιστολές πρέπει να είναι κοινές υπέρ όλων των μελών της κοινοπραξίας ή της ένωσης.

ΑΡΘΡΟ 23: ΛΟΙΠΕΣ ΥΠΟΧΡΕΩΣΕΙΣ ΑΝΑΔΟΧΟΥ

- Ο Ανάδοχος δε δικαιούται να εκχωρεί τη σύμβαση σε οποιοδήποτε τρίτο, ούτε να αναθέτει υπεργολαβικά σε τρίτους μέρος ή το σύνολο του αντικειμένου της Σύμβασης, ούτε να υποκαθίσταται από τρίτο, χωρίς την προηγούμενη έγγραφη έγκριση της Αναθέτουσας Αρχής, η οποία δίδεται, κατά την απόλυτη κρίση της, σε όλως εξαιρετικές περιπτώσεις. Σε περίπτωση εκχώρησης, υπεργολαβίας κλπ., ο Ανάδοχος είναι υποχρεωμένος να προσκομίζει στην Αναθέτουσα Αρχή τα σχετικά συμφωνητικά σε πρώτη αίτηση αυτής. Σε καμία δε ανάλογη περίπτωση ο Ανάδοχος δεν απαλλάσσεται από τις συμβατικές του υποχρεώσεις και ευθύνες λόγω ανάθεσης εργασιών σε τρίτους ή εκχώρησης ή υπεργολαβίας, ούτε η Αναθέτουσα Αρχή συνδέεται συμβατικά με τα τρίτα αυτά πρόσωπα. Εάν το συμβατικό τίμημα εκχωρηθεί εν όλω ή εν μέρει σε Τράπεζα, κατά τα ως άνω, σε περίπτωση που, για λόγους που άπτονται στις συμβατικές σχέσεις μεταξύ των συμβαλλομένων μερών, δεν προκύψει εν όλω ή εν μέρει υπέρ της Τράπεζας το εκχωρούμενο τίμημα (ενδεικτικά αναφέρονται έκπτωση Αναδόχου, απομείωση συμβατικού τιμήματος, αναστολή εκτέλεσης της σύμβασης, διακοπή σύμβασης, καταλογισμός ρητρών, συμβιβασμός κλπ.) η Αναθέτουσα Αρχή δεν έχει καμία ευθύνη έναντι της εκδοχέως Τράπεζας.



Ευρωπαϊκή Ένωση
Ευρωπαϊκό Κοινωνικό Ταμείο



ΥΠΟΥΡΓΕΙΟ ΠΑΙΔΕΙΑΣ ΚΑΙ ΘΡΗΣΚΕΥΜΑΤΩΝ
ΕΙΔΙΚΗ ΥΠΗΡΕΣΙΑ ΔΙΑΧΕΙΡΙΣΗΣ

Με τη συγχρηματοδότηση της Ελλάδας και της Ευρωπαϊκής Ένωσης



15PROC002943064 2015-07-29

- Ο Ανάδοχος σε περίπτωση παράβασης οποιουδήποτε όρου της Σύμβασης ή της Διακήρυξης ή της Προσφοράς του, έχει υποχρέωση να αποζημιώσει την Αναθέτουσα Αρχή ή και τον Κύριο του Έργου ή και το Ελληνικό Δημόσιο, για κάθε θετική και αποθετική ζημία που προκάλεσε με αυτήν την παράβαση εξ οιασδήποτε αιτίας και αν προέρχεται, αλλά μέχρι το ύψος του ποσού της Σύμβασης.
- Ο Ανάδοχος φέρει τον κίνδυνο για την καταστροφή ή φθορά των ειδών μέχρι την παραλαβή τους.
- Σε περίπτωση που ο Ανάδοχος είναι Ένωση/ Κοινοπραξία, τα Μέλη που αποτελούν την Ένωση/ Κοινοπραξία, θα είναι από κοινού και εις ολόκληρον υπεύθυνα έναντι της Αναθέτουσας Αρχής για την εκπλήρωση όλων των απορρεουσών από τη Διακήρυξη υποχρεώσεών τους. Τυχόν υφιστάμενες μεταξύ τους συμφωνίες περί κατανομής των ευθυνών τους έχουν ισχύ μόνον στις εσωτερικές τους σχέσεις και σε καμία περίπτωση δεν δύναται να προβληθούν έναντι της Αναθέτουσα Αρχή ως λόγος απαλλαγής του ενός Μέλους από τις ευθύνες και τις υποχρεώσεις του άλλου ή των άλλων Μελών για την ολοκλήρωση του Έργου.
- Σε περίπτωση που ο Ανάδοχος είναι Ένωση/ Κοινοπραξία και κατά τη διάρκεια της εκτέλεσης της Σύμβασης, οποιαδήποτε από τα Μέλη της Ένωσης/Κοινοπραξίας, εξαιτίας ανικανότητας για οποιοδήποτε λόγο ή λόγω ανωτέρας βίας, δεν μπορεί να ανταποκριθεί στις υποχρεώσεις του, τα υπόλοιπα Μέλη συνεχίζουν να έχουν την ευθύνη ολοκλήρωσης της Σύμβασης με τους ίδιους όρους.
- Σε περίπτωση λύσης, πτώχευσης, ή θέσης σε καθεστώς αναγκαστικής διαχείρισης ή ειδικής εκκαθάρισης ενός εκ των μελών που απαρτίζουν τον Ανάδοχο, η Σύμβαση εξακολουθεί να υφίσταται και οι απορρέουσες από τη Σύμβαση υποχρεώσεις βαρύνουν τα εναπομείναντα μέλη του Αναδόχου, μόνο εφόσον αυτά είναι σε θέση να τις εκπληρώσουν. Η κρίση για τη δυνατότητα εκπλήρωσης ή μη των όρων της Σύμβασης εναπόκειται στη διακριτική ευχέρεια του αρμοδίου οργάνου της Αναθέτουσα Αρχή. Σε αντίθετη περίπτωση, η Αναθέτουσα Αρχή δύναται να καταγγείλει τη Σύμβαση. Επίσης σε περίπτωση συγχώνευσης, εξαγοράς, μεταβίβασης της επιχείρησης κλπ. κάποιου εκ των μελών που απαρτίζουν τον Ανάδοχο, η συνέχιση ή όχι της Σύμβασης εναπόκειται στη διακριτική ευχέρεια της Αναθέτουσας Αρχής, η οποία εξετάζει αν εξακολουθούν να συντρέχουν στο πρόσωπο του διαδόχου μέλους οι προϋποθέσεις ανάθεσης της Σύμβασης.



Ευρωπαϊκή Ένωση
Ευρωπαϊκό Κοινωνικό Ταμείο



ΥΠΟΥΡΓΕΙΟ ΠΑΙΔΕΙΑΣ ΚΑΙ ΘΡΗΣΚΕΥΜΑΤΩΝ
ΕΙΔΙΚΗ ΥΠΗΡΕΣΙΑ ΔΙΑΧΕΙΡΙΣΗΣ

Με τη συγχρηματοδότηση της Ελλάδας και της Ευρωπαϊκής Ένωσης



ΕΥΡΩΠΑΪΚΟ ΚΟΙΝΩΝΙΚΟ ΤΑΜΕΙΟ

15PROC002943064 2015-07-29

ΑΡΘΡΟ 24: ΕΝΣΤΑΣΕΙΣ - ΠΡΟΣΦΥΓΕΣ

Ενστάσεις - προσφυγές υποβάλλονται για τους λόγους και με τη διαδικασία που προβλέπεται από το άρθρο 15 του Π.Δ. 118/2007.

**Ο ΠΡΟΕΔΡΟΣ ΤΗΣ ΕΠΙΤΡΟΠΗΣ
ΔΙΑΧΕΙΡΙΣΗΣ ΤΟΥ ΕΛΚΕ ΕΜΠ****ΣΠΥΡΙΔΩΝ Α. ΜΑΥΡΑΚΟΣ**

Εσωτερική διανομή:

1. Νομικός Σύμβουλος Ε.Μ.Π
2. Προϊσταμένη ΕΛΚΕ Ε.Μ.Π
3. Νόμιμος εκπρόσωπος ΕΛΚΕ/ΕΜΠ
4. Υπεύθυνος Έργου



Ευρωπαϊκή Ένωση
Ευρωπαϊκό Κοινωνικό Ταμείο



**ΕΠΙΧΕΙΡΗΣΙΑΚΟ ΠΡΟΓΡΑΜΜΑ
ΕΚΠΑΙΔΕΥΣΗ ΚΑΙ ΔΙΑ ΒΙΟΥ ΜΑΘΗΣΗ**
επένδυση στην κοινωνία της γνώσης
**ΥΠΟΥΡΓΕΙΟ ΠΑΙΔΕΙΑΣ ΚΑΙ ΘΡΗΣΚΕΥΜΑΤΩΝ
ΕΙΔΙΚΗ ΥΠΗΡΕΣΙΑ ΔΙΑΧΕΙΡΙΣΗΣ**

Με τη συγχρηματοδότηση της Ελλάδας και της Ευρωπαϊκής Ένωσης



**ΕΣΠΑ
2007-2013**
πρόγραμμα για την ανάπτυξη
ΕΥΡΩΠΑΪΚΟ ΚΟΙΝΩΝΙΚΟ ΤΑΜΕΙΟ

15PROC002943064 2015-07-29

ΠΑΡΑΡΤΗΜΑ Β -ΤΕΧΝΙΚΕΣ ΠΡΟΔΙΑΓΡΑΦΕΣ

Οι προσφορές θα πρέπει να είναι σαφείς, να μην υπερβαίνουν τον εκτιμώμενο προϋπολογισμό και να μην περιέχουν αοριστίες ελλείπει πληροφοριών και μη τεκμηριωμένα στοιχεία.

Συγκεκριμένα, παρακάτω αποτυπώνονται οι απαιτήσεις και προδιαγραφές που ο Υποψήφιος Ανάδοχος πρέπει να λάβει υπόψη του κατά την σύνταξη της προσφοράς του. Ειδικότερα προσδιορίζονται οι τεχνικές προδιαγραφές και οι ελάχιστες απαιτήσεις που πρέπει να πληροί η τεχνική προσφορά του αναδόχου σε τεχνικό επίπεδο.

Τα υπό προμήθεια δοκίμια πρέπει να προέρχονται από κατασκευαστές με κατά ISO πιστοποίηση.

Όλοι οι όροι των τεχνικών προδιαγραφών που ορίζονται στην Προκήρυξη είναι απαραίτατοι και η οποιαδήποτε μη συμμόρφωση με αυτούς συνεπάγεται απόρριψη της προσφοράς.

Συνοπτικά, τα υπό προμήθεια δοκίμια αναλύονται στον παρακάτω πίνακα συμμόρφωσης:

A/A	Προδιαγραφή	Απαίτηση	Απάντηση	Παραπομπή
Γενικά				
1	Κοχλίες M20 8.8*85 και αντίστοιχα περικόχλια και ροδέλες	24 τεμάχια		
Γενικά				
2	Δοκίμια διατομής κοιλοδοκού CHS 114.3x3 S235	- Pipe specimen #1 / 3 τεμάχια - Pipe specimen #2 / 2 τεμάχια - Pipe specimen #3 / 2 τεμάχια - Pipe specimen #4 / 1 τεμάχιο		Σχέδιο A2
Γενικά				
3	Ελάσματα αγκύρωσης δοκιμίων S235	Pipe plate 519x300x30 / 8 τεμάχια		Σχέδιο A1
Γενικά				
4	Ελάσματα με οπές S235	- Plate #1 519x300x1 S235/ 4 τεμάχια - Plate #2 519x300x2 S235/ 2 τεμάχια - Plate #3 215.9x166x50 S460/ 2 τεμάχια		Σχέδιο A1
Γενικά				
5	Ντίζες D33 S355 και αντίστοιχα περικόχλια και ροδέλες	Μήκος 2500mm / 4 τεμάχια		Σχέδιο A4



Ευρωπαϊκή Ένωση
Ευρωπαϊκό Κοινωνικό Ταμείο



ΕΠΙΧΕΙΡΗΣΙΑΚΟ ΠΡΟΓΡΑΜΜΑ
ΕΚΠΑΙΔΕΥΣΗ ΚΑΙ ΔΙΑ ΒΙΟΥ ΜΑΘΗΣΗ
επένδυση στην κοινωνία της γνώσης
ΥΠΟΥΡΓΕΙΟ ΠΑΙΔΕΙΑΣ ΚΑΙ ΘΡΗΣΚΕΥΜΑΤΩΝ
ΕΙΔΙΚΗ ΥΠΗΡΕΣΙΑ ΔΙΑΧΕΙΡΙΣΗΣ

Με τη συγχρηματοδότηση της Ελλάδας και της Ευρωπαϊκής Ένωσης



ΕΣΠΑ
2007-2013
πρόγραμμα για την ανάπτυξη
ΕΥΡΩΠΑΪΚΟ ΚΟΙΝΩΝΙΚΟ ΤΑΜΕΙΟ

15PROC002943064 2015-07-29

Γενικά			
6	Ελάσματα με σπές S355	- #1 45x100/ 30 τεμάχια - #2 7x160x2/ 40 τεμάχια - #3 30x225 / 2 τεμάχια - #4 20x200/ 4 τεμάχια - #5 7x335/ 70 τεμάχια - #6 45x85/ 10 τεμάχια - #7 85x80/ 70τεμάχια	Σχέδια A3 έως A15
Γενικά			
7	Κοχλίες M16 8.8 και αντίστοιχα περικόχλια και ροδέλες	12 τεμάχια	Σχέδια A3 έως A15
Γενικά			
8	Κοχλίες M20 8.8 και αντίστοιχα περικόχλια και ροδέλες	8 τεμάχια	Σχέδια A3 έως A15
Γενικά			
9	Κοχλίες M16 10.9 και αντίστοιχα περικόχλια και ροδέλες	5 τεμάχια	Σχέδια A3 έως A15
Γενικά			
10	Κοχλίες M20 10.9 και αντίστοιχα περικόχλια και ροδέλες	50 τεμάχια	Σχέδια A3 έως A15
Γενικά			
11	Ελάσματα #1 S235	2 τεμάχια	Σχέδιο A16
Γενικά			
12	Ελάσματα #2 S235	2 τεμάχια	Σχέδιο A16
Γενικά			



Ευρωπαϊκή Ένωση
Ευρωπαϊκό Κοινωνικό Ταμείο



ΕΠΙΧΕΙΡΗΣΙΑΚΟ ΠΡΟΓΡΑΜΜΑ
ΕΚΠΑΙΔΕΥΣΗ ΚΑΙ ΔΙΑ ΒΙΟΥ ΜΑΘΗΣΗ
επένδυση στην κοινωνία της γνώσης
ΥΠΟΥΡΓΕΙΟ ΠΑΙΔΕΙΑΣ ΚΑΙ ΘΡΗΣΚΕΥΜΑΤΩΝ
ΕΙΔΙΚΗ ΥΠΗΡΕΣΙΑ ΔΙΑΧΕΙΡΙΣΗΣ

Με τη συγχρηματοδότηση της Ελλάδας και της Ευρωπαϊκής Ένωσης



ΕΣΠΑ
2007-2013
πρόγραμμα για την ανάπτυξη
ΕΥΡΩΠΑΪΚΟ ΚΟΙΝΩΝΙΚΟ ΤΑΜΕΙΟ

15PROC002943064 2015-07-29

13	Φλάντζες #1 S235	2 τεμάχια		Σχέδιο A16
----	------------------	-----------	--	------------

Γενικά				
14	Φλάντζες #2 S235	2 τεμάχια		Σχέδιο A16
Γενικά				
15	Κοχλίες M20 10.9	56 τεμάχια		Σχέδιο A16

Γενικές πληροφορίες σχετικά με τις τεχνικές προδιαγραφές που αφορούν τα υπό προμήθεια δοκίμια δίνονται από τον κ. Χαράλαμπο Γαντέ στο τηλ. 2107723440 και στο email chgantes@central.ntua.gr.



Ευρωπαϊκή Ένωση
Ευρωπαϊκό Κοινωνικό Ταμείο



ΥΠΟΥΡΓΕΙΟ ΠΑΙΔΕΙΑΣ ΚΑΙ ΘΡΗΣΚΕΥΜΑΤΩΝ
ΕΙΔΙΚΗ ΥΠΗΡΕΣΙΑ ΔΙΑΧΕΙΡΙΣΗΣ

Με τη συγχρηματοδότηση της Ελλάδας και της Ευρωπαϊκής Ένωσης



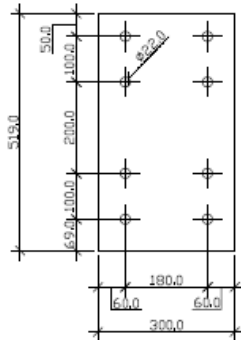

PLATE #1 VIEW
t=1mm
(4 items) S235

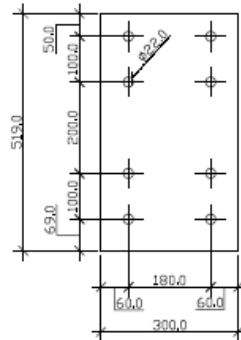
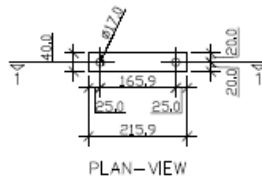
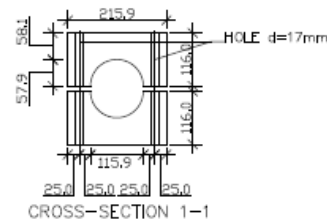

PLATE #2 VIEW
t=2mm
(2 items) S235



PLAN-VIEW



CROSS-SECTION 1-1

PLATE #3 (t=40mm)

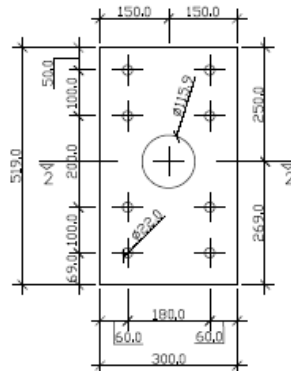

VIEW

PIPE PLATE (t=30mm)

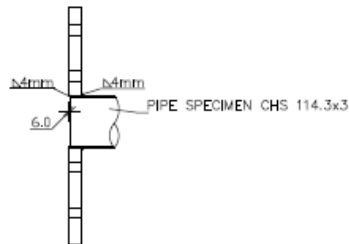

CROSS-SECTION 2-2 with
pipe specimen - welding
details

MATERIAL LIST (part A in drawing A1)

Part	Grade	Quantity	Thickness (mm)	Area (mm ²)	Weight (kg)
BOLT-M20*85	931-8.8	24	-	-	-
PLATE #1	S235	4	1	155700	4.89
PLATE #2	S235	2	2	155700	4.89
PLATE #3	S235	1	40	25000	15.70
PIPE PLATE	S235	8	30	155700	293.34
Total:					318.82

ΙΔΙΟΚΤΗΤΗΣ

ΕΡΓΑΣΤΗΡΙΟ ΜΕΤΑΛΛΙΚΩΝ ΚΑΤΑΣΚΕΥΩΝ ΕΜΠ

ΕΡΓΟ

ΠΡΟΜΗΘΕΙΑ ΑΝΑΛΩΣΙΜΩΝ ΜΕΤΑΛΛΙΚΩΝ ΕΡΓΑΣΤΗΡΙΑΚΩΝ ΔΟΚΙΜΩΝ

ΔΡΑΣΗ

ΑΡΙΣΤΕΙΑ I

ΠΡΟΤΥΠΕΣ ΕΝΝΟΙΕΣ ΣΧΕΔΙΑΣΜΟΥ ΜΕΤΑΛΛΙΚΩΝ ΚΑΤΑΣΚΕΥΩΝ ΓΙΑ ΤΟΝ ΕΝΕΡΓΕΙΑΚΟ ΤΟΜΕΑ ΜΕ ΧΡΗΣΗ ΣΥΓΧΡΟΝΩΝ ΥΛΙΚΩΝ

ΘΕΜΑ ΣΧΕΔΙΟΥ

ΜΕΤΑΛΛΙΚΑ ΕΛΑΣΜΑΤΑ ΕΡΓΑΣΤΗΡΙΑΚΩΝ ΔΟΚΙΜΩΝ

ΑΡ. ΣΧΕΔΙΟΥ

A 1

ΚΛΙΜΑΚΑ

1/10

ΕΚΔΟΣΗ

A

ΗΜΕΡΟΜΗΝΙΑ

ΙΟΥΝΙΟΣ 2015



Ευρωπαϊκή Ένωση
Ευρωπαϊκό Κοινωνικό Ταμείο



ΥΠΟΥΡΓΕΙΟ ΠΑΙΔΕΙΑΣ ΚΑΙ ΘΡΗΣΚΕΥΜΑΤΩΝ
ΕΙΔΙΚΗ ΥΠΗΡΕΣΙΑ ΔΙΑΧΕΙΡΙΣΗΣ

Με τη συγχρηματοδότηση της Ελλάδας και της Ευρωπαϊκής Ένωσης



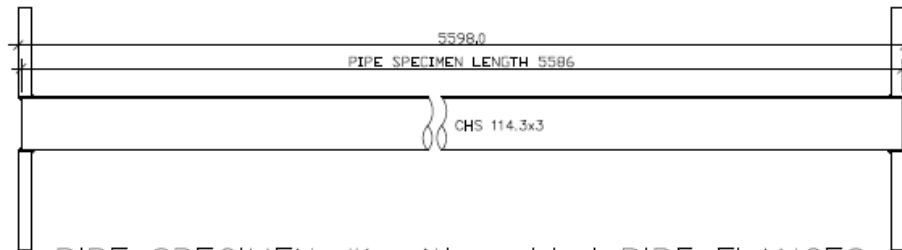

PIPE SPECIMEN #1 with welded PIPE FLANGES

MATERIAL LIST (part B - drawing A2)

Part	Grade	Quantity	Length(mm)/		
			Thickness (mm)	Area(mm ²)	Weight(kg)
PIPE SPECIMEN #1	S235	3	5586	-	137.92
PIPE SPECIMEN #2	S235	2	330	-	5.43
PIPE SPECIMEN #3	S235	2	1413	-	23.26
PIPE SPECIMEN #4	S235	1	660	-	5.43
Pipe specimens cross-section: CHS 114.3x3					
Total:					172.04

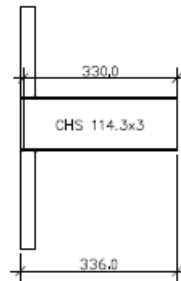

PIPE SPECIMEN #2 with welded PIPE FLANGES

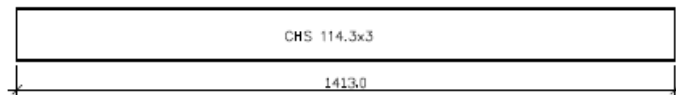

PIPE SPECIMEN #3

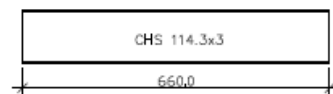

PIPE SPECIMEN #4

ΙΔΙΟΚΤΗΤΗΣ

ΕΡΓΑΣΤΗΡΙΟ ΜΕΤΑΛΛΙΚΩΝ ΚΑΤΑΣΚΕΥΩΝ ΕΜΠ

ΕΡΓΟ

ΠΡΟΜΗΘΕΙΑ ΑΝΑΛΩΣΙΜΩΝ ΜΕΤΑΛΛΙΚΩΝ ΕΡΓΑΣΤΗΡΙΑΚΩΝ ΔΟΚΙΜΩΝ

ΔΡΑΣΗ

ΑΡΙΣΤΕΙΑ II
ΠΡΟΤΥΠΕΣ ΕΝΝΟΙΕΣ ΣΧΕΔΙΑΣΜΟΥ ΜΕΤΑΛΛΙΚΩΝ ΚΑΤΑΣΚΕΥΩΝ ΓΙΑ ΤΟΝ ΕΝΕΡΓΕΙΑΚΟ ΤΟΜΕΑ ΜΕ
ΧΡΗΣΗ ΣΥΓΧΡΟΝΩΝ ΥΛΙΚΩΝ

ΘΕΜΑ ΣΧΕΔΙΟΥ

ΜΕΤΑΛΛΙΚΟΙ ΑΓΩΓΟΙ ΕΡΓΑΣΤΗΡΙΑΚΩΝ
ΔΟΚΙΜΩΝ ΜΕ ΕΛΑΣΜΑΤΑ

ΑΡ. ΣΧΕΔΙΟΥ

A2

ΚΛΙΜΑΚΑ

1/10

ΕΚΔΟΣΗ

A

ΗΜΕΡΟΜΗΝΙΑ

ΙΟΥΝΙΟΣ 2015



Ευρωπαϊκή Ένωση
Ευρωπαϊκό Κοινωνικό Ταμείο



ΥΠΟΥΡΓΕΙΟ ΠΑΙΔΕΙΑΣ ΚΑΙ ΘΡΗΣΚΕΥΜΑΤΩΝ
ΕΙΔΙΚΗ ΥΠΗΡΕΣΙΑ ΔΙΑΧΕΙΡΙΣΗΣ

Με τη συγχρηματοδότηση της Ελλάδας και της Ευρωπαϊκής Ένωσης



ΕΥΡΩΠΑΪΚΟ ΚΟΙΝΩΝΙΚΟ ΤΑΜΕΙΟ

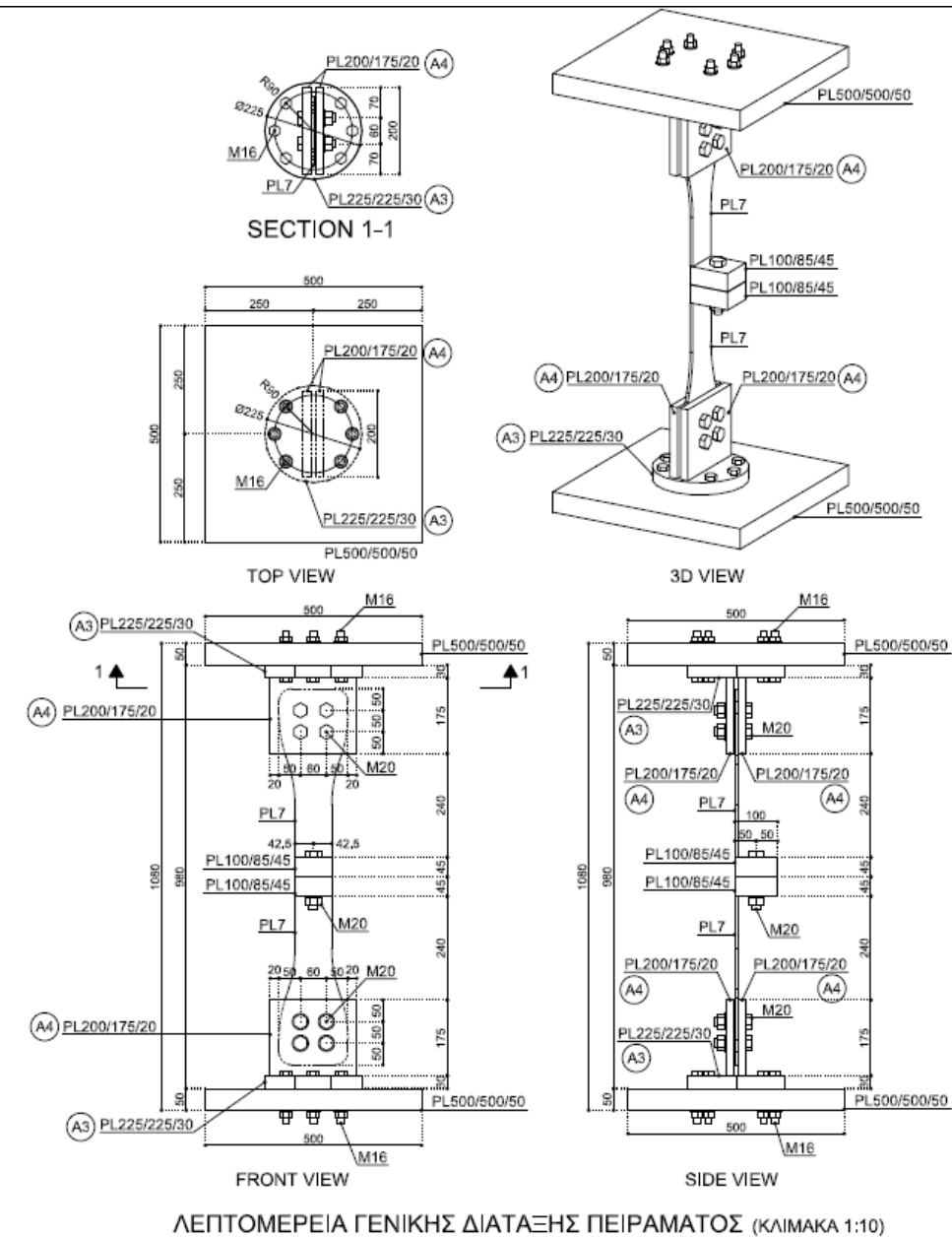

ΣΗΜΕΙΩΣΗ:
 Για σχέδια κοπής μελών Α3 και Α4 της γενικής παραμορφωτικής διάταξης, παρακαλώ δείτε σχέδιο Α4.

ΔΙΟΙΚΗΤΗΣ

ΕΡΓΑΣΤΗΡΙΟ ΜΕΤΑΛΛΙΚΩΝ ΚΑΤΑΣΚΕΥΩΝ ΕΜΠ

ΕΡΓΟ

ΠΡΟΜΗΘΕΙΑ ΑΝΑΛΩΣΙΜΩΝ ΜΕΤΑΛΛΙΚΩΝ ΕΡΓΑΣΤΗΡΙΑΚΩΝ ΔΟΚΙΜΙΩΝ

ΔΡΑΣΗ

ΑΡΙΣΤΕΙΑ II
ΠΡΟΤΥΠΕΣ ΕΝΝΟΙΕΣ ΣΧΕΔΙΑΣΜΟΥ ΜΕΤΑΛΛΙΚΩΝ ΚΑΤΑΣΚΕΥΩΝ
ΓΙΑ ΤΟΝ ΕΝΕΡΓΕΙΑΚΟ ΤΟΜΕΑ ΜΕ ΧΡΗΣΗ ΣΥΓΧΡΟΝΩΝ ΥΛΙΚΩΝ

ΘΕΜΑ ΣΧΕΔΙΟΥ

ΛΕΠΤΟΜΕΡΕΙΑ ΓΕΝΙΚΗΣ ΔΙΑΤΑΞΗΣ ΠΕΙΡΑΜΑΤΟΣ

ΑΡ. ΣΧΕΔΙΟΥ

A 3

ΚΛΙΜΑΚΑ

1:10

ΕΚΔΟΣΗ

A

ΗΜΕΡΟΜΗΝΙΑ

ΙΟΥΝΙΟΣ 2015



Ευρωπαϊκή Ένωση
 Ευρωπαϊκό Κοινωνικό Ταμείο



ΥΠΟΥΡΓΕΙΟ ΠΑΙΔΕΙΑΣ ΚΑΙ ΘΡΗΣΚΕΥΜΑΤΩΝ
ΕΙΔΙΚΗ ΥΠΗΡΕΣΙΑ ΔΙΑΧΕΙΡΙΣΗΣ

Με τη συγχρηματοδότηση της Ελλάδας και της Ευρωπαϊκής Ένωσης



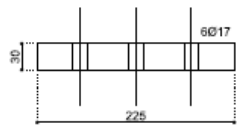

ΜΕΛΟΣ Α19: D33, #4

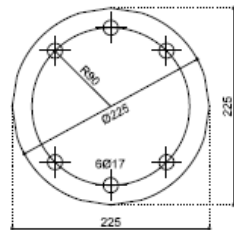

ΜΕΛΟΣ Α3: PL225/225/30, #2

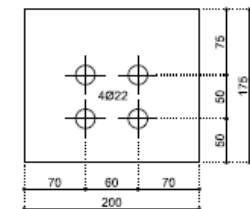
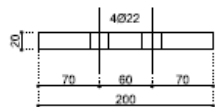

ΜΕΛΟΣ Α4: PL200/175/20, #4

ΣΧΕΔΙΑ ΚΟΠΗΣ ΜΕΛΩΝ (ΚΛΙΜΑΚΑ 1:5)

Μέλος	Προφίλ	Προμέτρηση δοκιμών πειράματος				Μήκος mm	Εμβαδόν m ²	Βάρος kg	
		Ποιότητα	#	Μήκος mm	Εμβαδόν m ²				
A1	PL45/100	S355	20	85	0.03	3.00	0.67	60.05	
A2	PL7/160	S355	30	390	0.10	2.45	2.85	73.50	
A3	PL30/225	S355	2	225	0.10	9.36	0.20	18.73	
A4	PL20/200	S355	4	175	0.09	5.50	0.34	21.98	
A7	PL7/355	S355	70	160	0.09	2.25	6.30	157.50	
A8	PL7/160	S355	10	420	0.10	2.60	1.00	26.00	
A9	PL45/100	S355	10	85	0.04	2.75	0.35	27.50	
A10	PL45/85	S355	10	115	0.04	3.45	0.38	34.53	
A12	PL85/80	S355	10	100	0.04	3.20	0.40	32.00	
A13	PL85/80	S355	10	100	0.04	3.20	0.40	32.00	
A14	PL85/80	S355	10	100	0.04	2.90	0.40	29.00	
A15	PL85/80	S355	10	100	0.04	2.60	0.40	26.00	
A16	PL85/80	S355	10	100	0.04	2.30	0.40	23.00	
A17	PL85/80	S355	10	100	0.04	2.00	0.40	20.00	
A18	PL85/80	S355	10	100	0.04	3.20	0.40	32.00	
A19	D33	S355	4	2500	0.26	16.79	1.04	67.14	
						Σύνολο	15.93	680.93	

Κοχλίας	Ποιότητα	#	Μήκος mm
M16 / 110	931-8.8	12	110
M16 / 115	6914-10.9	5	115
M20 / 75	931-8.8	8	75
M20 / 120	6914-10.9	30	120
M20 / 110	6914-10.9	5	110
M20 / 100	6914-10.9	5	100
M20 / 90	6914-10.9	5	90
M20 / 80	6914-10.9	5	80

Βάρος standard μελών του πειράματος							
Μέλος	Προφίλ	Ποιότητα	#	Μήκος mm	Εμβαδόν m ²	Βάρος kg	
A3	PL30/225	S355	2	225	0.10	9.36	
				Σύνολο	450	18.73	
A4	PL20/200	S355	4	175	0.09	5.50	
				Σύνολο	700	21.98	
A19	D33	S355	4	2500	0.26	16.79	
				Σύνολο	10000	67.14	
					Σύνολο	1.58	10785

Περικόχλια	#	Ροδέλες	#	Ποιότητα
M16	12	M16	12	931-8.8
M16	5	M16	5	6914-10.9
M20	8	M20	8	931-8.8
M20	50	M20	50	6914-10.9
M33	32	M33	32	931-8.8

ΔΙΟΚΤΗΤΗΣ

ΕΡΓΑΣΤΗΡΙΟ ΜΕΤΑΛΛΙΚΩΝ ΚΑΤΑΣΚΕΥΩΝ ΕΜΠ

ΕΡΓΟ

ΠΡΟΜΗΘΕΙΑ ΑΝΑΛΩΣΙΜΩΝ ΜΕΤΑΛΛΙΚΩΝ ΕΡΓΑΣΤΗΡΙΑΚΩΝ ΔΟΚΙΜΙΩΝ

ΔΡΑΣΗ

ΑΡΙΣΤΕΙΑ II
ΠΡΟΤΥΠΕΣ ΕΝΝΟΙΕΣ ΣΧΕΔΙΑΣΜΟΥ ΜΕΤΑΛΛΙΚΩΝ ΚΑΤΑΣΚΕΥΩΝ
ΓΙΑ ΤΟΝ ΕΝΕΡΓΕΙΑΚΟ ΤΟΜΕΑ ΜΕ ΧΡΗΣΗ ΣΥΓΧΡΟΝΩΝ ΥΛΙΚΩΝ

ΘΕΜΑ ΣΧΕΔΙΟΥ

ΑΡ. ΣΧΕΔΙΟΥ

ΣΧΕΔΙΑ ΚΟΠΗΣ ΜΕΛΩΝ
ΓΕΝΙΚΗΣ ΔΙΑΤΑΞΗΣ

A 4

ΚΛΙΜΑΚΑ

ΕΚΔΟΣΗ

ΗΜΕΡΟΜΗΝΙΑ

1:5

A

ΙΟΥΝΙΟΣ 2015



Ευρωπαϊκή Ένωση
Ευρωπαϊκό Κοινωνικό Ταμείο



ΥΠΟΥΡΓΕΙΟ ΠΑΙΔΕΙΑΣ ΚΑΙ ΘΡΗΣΚΕΥΜΑΤΩΝ
ΕΙΔΙΚΗ ΥΠΗΡΕΣΙΑ ΔΙΑΧΕΙΡΙΣΗΣ

Με τη συγχρηματοδότηση της Ελλάδας και της Ευρωπαϊκής Ένωσης



ΕΥΡΩΠΑΪΚΟ ΚΟΙΝΩΝΙΚΟ ΤΑΜΕΙΟ

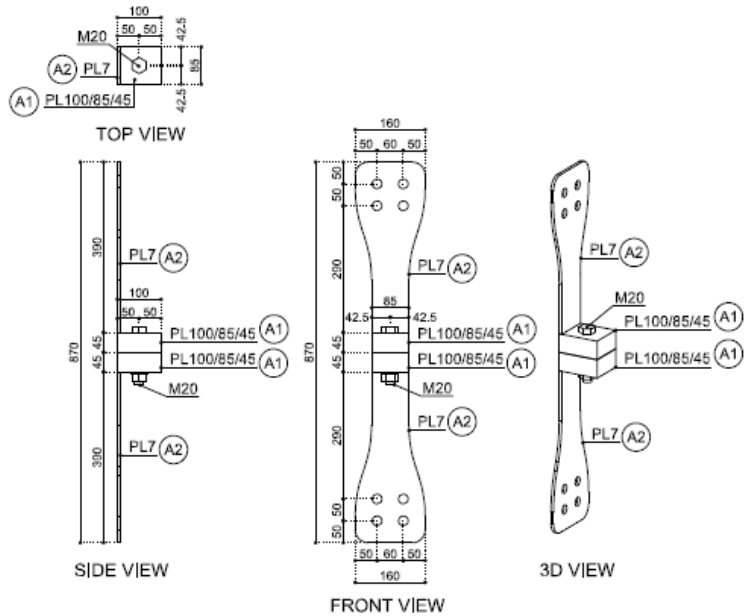

ΔΟΚΙΜΙΟ ΕΣΩΡΑΦΗΣ ΣΤΗΝ ΤΟΜΗ ΦΛΑΝΤΖΑΣ - ΠΥΛΩΝΑ (ΚΛΙΜΑΚΑ 1:10)

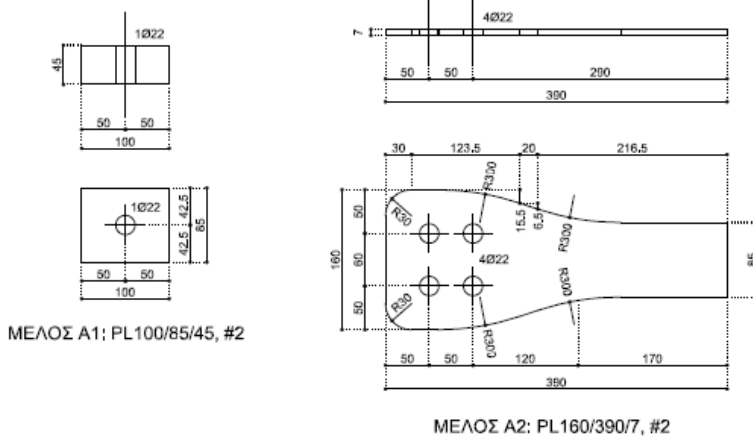

ΣΧΕΔΙΑ ΚΟΠΗΣ ΜΕΛΩΝ (ΚΛΙΜΑΚΑ 1:5)

Δοκίμο με εσωραφή στην τομή φλάντζας - πυλώνα						
Μέλος	Προφίλ	Ποιότητα	#	Μήκος mm	Εμβαδόν m ²	Βάρος kg
A1	PL45/100	S355	2	85	0.03	3.00
			Σύνολο	170	0.07	6.01
A2	PL7/160	S355	2	390	0.10	2.45
			Σύνολο	780	0.19	4.90
			Σύνολο		0.26	10.91
# δοκιμών:			5	Σύνολο	1.29	54.53

ΔΙΟΚΤΗΤΗΣ

ΕΡΓΑΣΤΗΡΙΟ ΜΕΤΑΛΛΙΚΩΝ ΚΑΤΑΣΚΕΥΩΝ ΕΜΠ

ΕΡΓΟ

ΠΡΟΜΗΘΕΙΑ ΑΝΑΛΩΣΙΜΩΝ ΜΕΤΑΛΛΙΚΩΝ ΕΡΓΑΣΤΗΡΙΑΚΩΝ ΔΟΚΙΜΙΩΝ

ΔΡΑΣΗ

ΑΡΙΣΤΕΙΑ II
ΠΡΟΤΥΠΕΣ ΕΝΝΟΙΕΣ ΣΧΕΔΙΑΣΜΟΥ ΜΕΤΑΛΛΙΚΩΝ ΚΑΤΑΣΚΕΥΩΝ
ΓΙΑ ΤΟΝ ΕΝΕΡΓΕΙΑΚΟ ΤΟΜΕΑ ΜΕ ΧΡΗΣΗ ΣΥΓΧΡΟΝΩΝ ΥΛΙΚΩΝ

ΘΕΜΑ ΣΧΕΔΙΟΥ

ΔΟΚΙΜΙΟ ΕΣΩΡΑΦΗΣ ΣΤΗΝ
ΤΟΜΗ ΦΛΑΝΤΖΑΣ - ΠΥΛΩΝΑ

ΑΡ. ΣΧΕΔΙΟΥ

A 5

ΚΛΙΜΑΚΑ

1:10, 1:5

ΕΚΔΟΣΗ

A

ΗΜΕΡΟΜΗΝΙΑ

ΙΟΥΝΙΟΣ 2015



Ευρωπαϊκή Ένωση
Ευρωπαϊκό Κοινωνικό Ταμείο



ΥΠΟΥΡΓΕΙΟ ΠΑΙΔΕΙΑΣ ΚΑΙ ΘΡΗΣΚΕΥΜΑΤΩΝ
ΕΙΔΙΚΗ ΥΠΗΡΕΣΙΑ ΔΙΑΧΕΙΡΙΣΗΣ

Με τη συγχρηματοδότηση της Ελλάδας και της Ευρωπαϊκής Ένωσης



ΕΥΡΩΠΑΪΚΟ ΚΟΙΝΩΝΙΚΟ ΤΑΜΕΙΟ

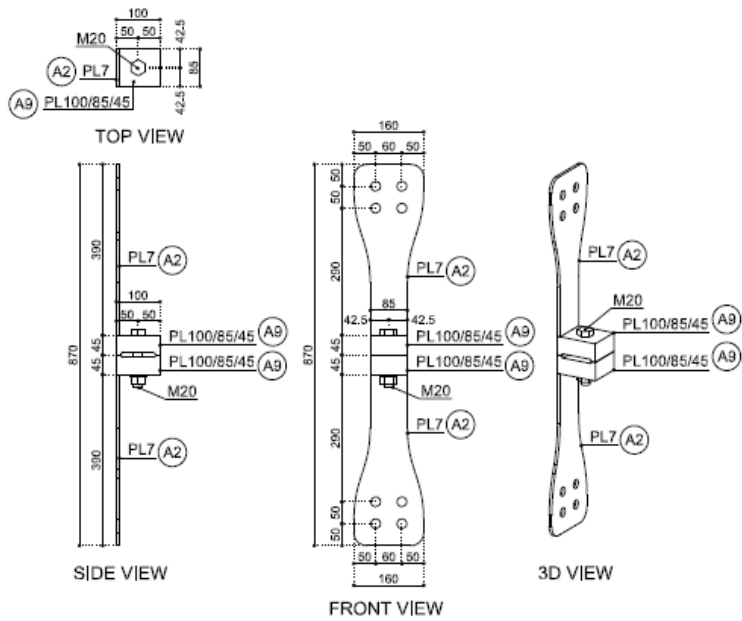

ΔΟΚΙΜΙΟ ΕΣΩΡΑΦΗΣ ΣΤΗΝ ΤΟΜΗ ΦΛΑΝΤΖΑΣ - ΠΥΛΩΝΑ ΜΕ ΣΧΙΣΜΗ (ΚΛΙΜΑΚΑ 1:10)

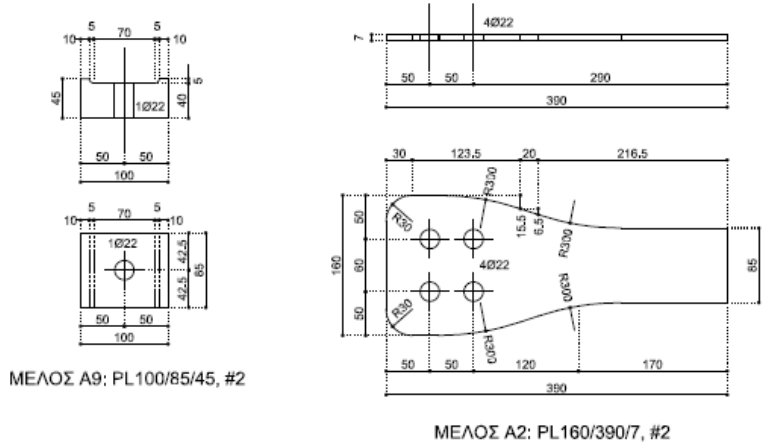

ΣΧΕΔΙΑ ΚΟΠΗΣ ΜΕΛΩΝ (ΚΛΙΜΑΚΑ 1:5)

Μέλος	Δοκίμιο με εσωραφή στην τομή φλάντζας - πυλώνα με σχισμή					
	Προφίλ	Ποιότητα	#	Μήκος mm	Εμβαδόν m ²	Βάρος kg
A2	PL7/160	S355	2	390	0.10	2.45
			Σύνολο	780	0.19	4.90
A9	PL45/100	S355	2	85	0.04	2.75
			Σύνολο	170	0.07	5.50
			Σύνολο		0.26	10.40
# δοκιμίων:			5	Σύνολο	1.30	52.00

ΔΙΟΚΤΗΤΗΣ

ΕΡΓΑΣΤΗΡΙΟ ΜΕΤΑΛΛΙΚΩΝ ΚΑΤΑΣΚΕΥΩΝ ΕΜΠ

ΕΡΓΟ

ΠΡΟΜΗΘΕΙΑ ΑΝΑΛΩΣΙΜΩΝ ΜΕΤΑΛΛΙΚΩΝ ΕΡΓΑΣΤΗΡΙΑΚΩΝ ΔΟΚΙΜΙΩΝ

ΔΡΑΣΗ

ΑΡΙΣΤΕΙΑ II
ΠΡΟΤΥΠΕΣ ΕΝΝΟΙΕΣ ΣΧΕΔΙΑΣΜΟΥ ΜΕΤΑΛΛΙΚΩΝ ΚΑΤΑΣΚΕΥΩΝ
ΓΙΑ ΤΟΝ ΕΝΕΡΓΕΙΑΚΟ ΤΟΜΕΑ ΜΕ ΧΡΗΣΗ ΣΥΓΧΡΟΝΩΝ ΥΛΙΚΩΝ

ΘΕΜΑ ΣΧΕΔΙΟΥ

ΔΟΚΙΜΙΟ ΕΣΩΡΑΦΗΣ ΣΤΗΝ ΤΟΜΗ ΦΛΑΝΤΖΑΣ - ΠΥΛΩΝΑ ΜΕ ΣΧΙΣΜΗ

ΑΡ. ΣΧΕΔΙΟΥ

A6

ΚΛΙΜΑΚΑ

1:10, 1:5

ΕΚΔΟΣΗ

A

ΗΜΕΡΟΜΗΝΙΑ

ΙΟΥΝΙΟΣ 2015



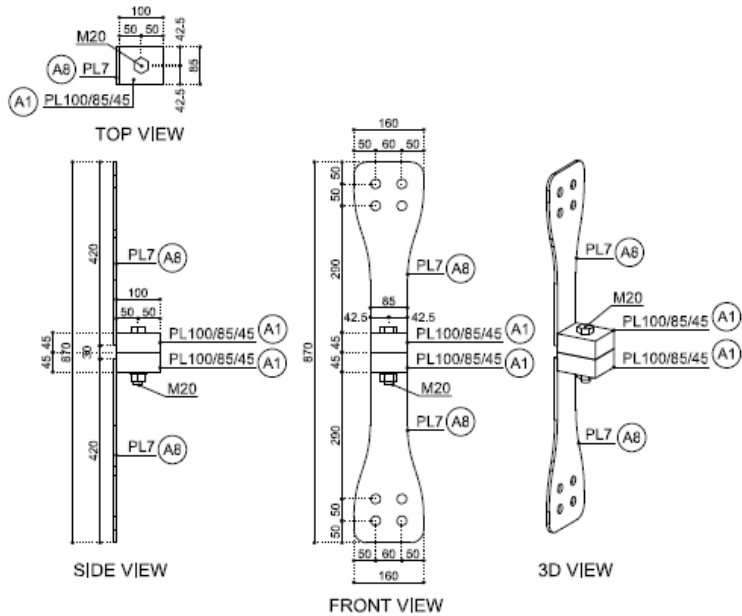

ΔΟΚΙΜΙΟ ΕΞΩΡΑΦΗΣ (ΚΛΙΜΑΚΑ 1:10)

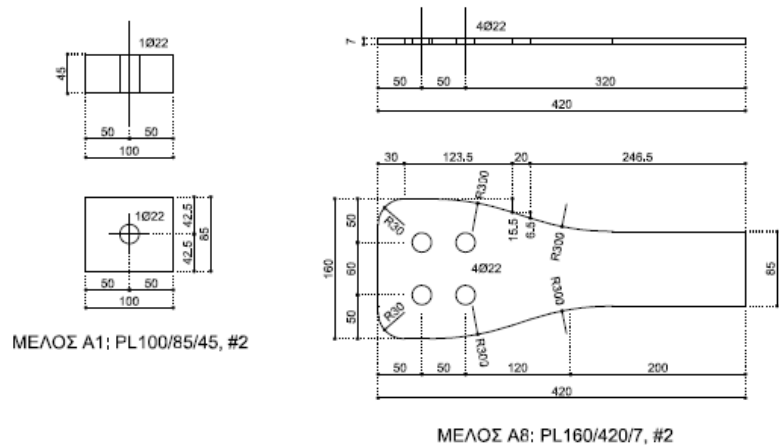

ΣΧΕΔΙΑ ΚΟΠΗΣ ΜΕΛΩΝ (ΚΛΙΜΑΚΑ 1:5)

Δοκίμο με εξωραφή						
Μέλος	Προφίλ	Ποιότητα	#	Μήκος mm	Εμβαδόν m ²	Βάρος kg
A1	PL45/100	S355	2	85	0.03	3.00
			Σύνολο	170	0.07	6.01
A8	PL7/160	S355	2	420	0.10	2.60
			Σύνολο	840	0.20	5.20
			Σύνολο		0.27	11.21
# δοκιμών:			5	Σύνολο	1.34	56.03

ΔΙΟΚΤΗΤΗΣ

ΕΡΓΑΣΤΗΡΙΟ ΜΕΤΑΛΛΙΚΩΝ ΚΑΤΑΣΚΕΥΩΝ ΕΜΠ

ΕΡΓΟ

ΠΡΟΜΗΘΕΙΑ ΑΝΑΛΩΣΙΜΩΝ ΜΕΤΑΛΛΙΚΩΝ ΕΡΓΑΣΤΗΡΙΑΚΩΝ ΔΟΚΙΜΙΩΝ

ΔΡΑΣΗ

ΑΡΙΣΤΕΙΑ II
ΠΡΟΤΥΠΕΣ ΕΝΝΟΙΕΣ ΣΧΕΔΙΑΣΜΟΥ ΜΕΤΑΛΛΙΚΩΝ ΚΑΤΑΣΚΕΥΩΝ
ΓΙΑ ΤΟΝ ΕΝΕΡΓΕΙΑΚΟ ΤΟΜΕΑ ΜΕ ΧΡΗΣΗ ΣΥΓΧΡΟΝΩΝ ΥΛΙΚΩΝ

ΘΕΜΑ ΣΧΕΔΙΟΥ

ΔΟΚΙΜΙΟ ΜΕ ΕΞΩΡΑΦΗ

ΑΡ. ΣΧΕΔΙΟΥ

A7

ΚΛΙΜΑΚΑ

1:10, 1:5

ΕΚΔΟΣΗ

A

ΗΜΕΡΟΜΗΝΙΑ

ΙΟΥΝΙΟΣ 2015



Ευρωπαϊκή Ένωση
Ευρωπαϊκό Κοινωνικό Ταμείο



ΥΠΟΥΡΓΕΙΟ ΠΑΙΔΕΙΑΣ ΚΑΙ ΘΡΗΣΚΕΥΜΑΤΩΝ
ΕΙΔΙΚΗ ΥΠΗΡΕΣΙΑ ΔΙΑΧΕΙΡΙΣΗΣ

Με τη συγχρηματοδότηση της Ελλάδας και της Ευρωπαϊκής Ένωσης



ΕΥΡΩΠΑΪΚΟ ΚΟΙΝΩΝΙΚΟ ΤΑΜΕΙΟ

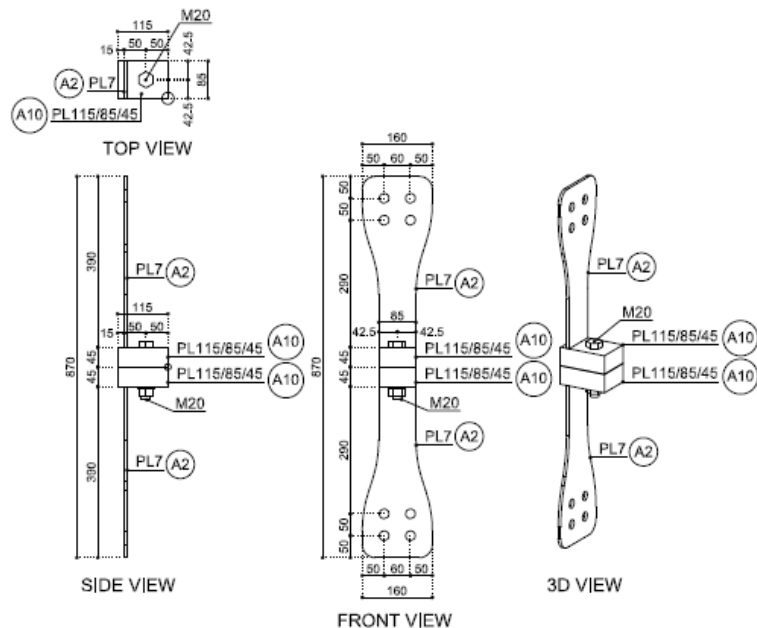

ΔΟΚΙΜΙΟ ΕΞΩΡΑΦΗΣ ΜΕ ΠΡΟΕΞΟΧΗ ΦΛΑΝΤΖΑΣ (ΚΛΙΜΑΚΑ 1:10)

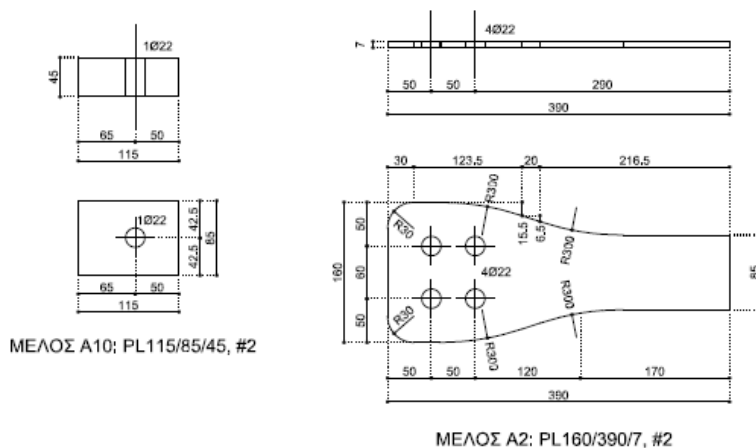

ΜΕΛΟΣ A10; PL115/85/45, #2

ΜΕΛΟΣ A2: PL160/390/7, #2

ΣΧΕΔΙΑ ΚΟΠΗΣ ΜΕΛΩΝ (ΚΛΙΜΑΚΑ 1:5)

Δοκίμο με εξωραφή και προεξοχή φλάντζας

Μέλος	Προφίλ	Ποιότητα	#	Μήκος mm	Εμβαδόν m ²	Βάρος kg
A2	PL7/160	S355	2	390	0.10	2.45
			Σύνολο	780	0.19	4.90
A10	PL45/85	S355	2	115	0.04	3.45
			Σύνολο	230	0.08	6.91
			Σύνολο		0.27	11.81
# δοκιμών:			5	Σύνολο	1.33	59.03

ΔΙΟΚΤΗΤΗΣ

ΕΡΓΑΣΤΗΡΙΟ ΜΕΤΑΛΛΙΚΩΝ ΚΑΤΑΣΚΕΥΩΝ ΕΜΠ

ΕΡΓΟ

ΠΡΟΜΗΘΕΙΑ ΑΝΑΛΩΣΙΜΩΝ ΜΕΤΑΛΛΙΚΩΝ ΕΡΓΑΣΤΗΡΙΑΚΩΝ ΔΟΚΙΜΙΩΝ

ΔΡΑΣΗ

ΑΡΙΣΤΕΙΑ II
ΠΡΟΤΥΠΕΣ ΕΝΝΟΙΕΣ ΣΧΕΔΙΑΣΜΟΥ ΜΕΤΑΛΛΙΚΩΝ ΚΑΤΑΣΚΕΥΩΝ
ΓΙΑ ΤΟΝ ΕΝΕΡΓΕΙΑΚΟ ΤΟΜΕΑ ΜΕ ΧΡΗΣΗ ΣΥΓΧΡΟΝΩΝ ΥΛΙΚΩΝ

ΘΕΜΑ ΣΧΕΔΙΟΥ

ΔΟΚΙΜΙΟ ΕΞΩΡΑΦΗΣ
ΜΕ ΠΡΟΕΞΟΧΗ ΦΛΑΝΤΖΑΣ

ΑΡ. ΣΧΕΔΙΟΥ

A 8

ΚΛΙΜΑΚΑ

1:10, 1:5

ΕΚΔΟΣΗ

A

ΗΜΕΡΟΜΗΝΙΑ

ΙΟΥΝΙΟΣ 2015



Ευρωπαϊκή Ένωση
Ευρωπαϊκό Κοινωνικό Ταμείο



ΥΠΟΥΡΓΕΙΟ ΠΑΙΔΕΙΑΣ ΚΑΙ ΘΡΗΣΚΕΥΜΑΤΩΝ
ΕΙΔΙΚΗ ΥΠΗΡΕΣΙΑ ΔΙΑΧΕΙΡΙΣΗΣ

Με τη συγχρηματοδότηση της Ελλάδας και της Ευρωπαϊκής Ένωσης



ΕΥΡΩΠΑΪΚΟ ΚΟΙΝΩΝΙΚΟ ΤΑΜΕΙΟ

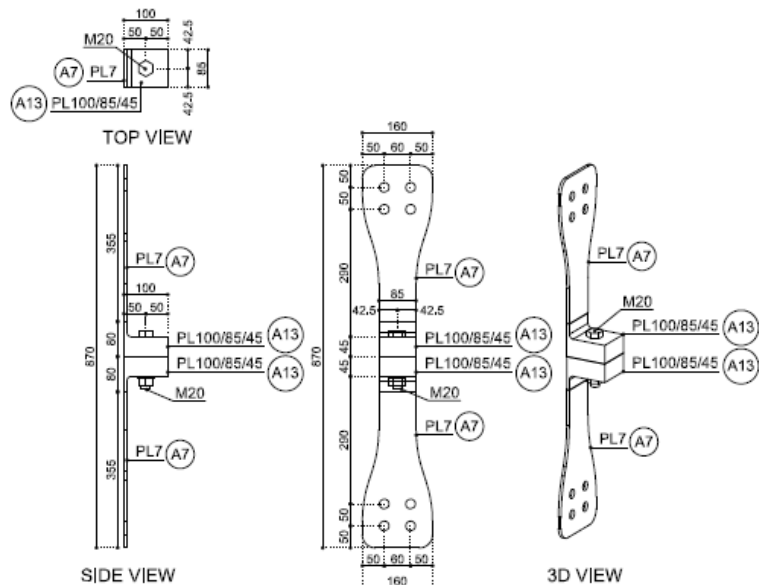

ΔΟΚΙΜΙΟ ΕΣΩΡΑΦΗΣ ΣΤΟ ΚΕΛΥΦΟΣ ΤΟΥ ΠΥΛΩΝΑ ΓΙΑ ΦΛΑΝΤΖΑ ΠΑΧΟΥΣ 45mm
(ΚΛΙΜΑΚΑ 1:10)

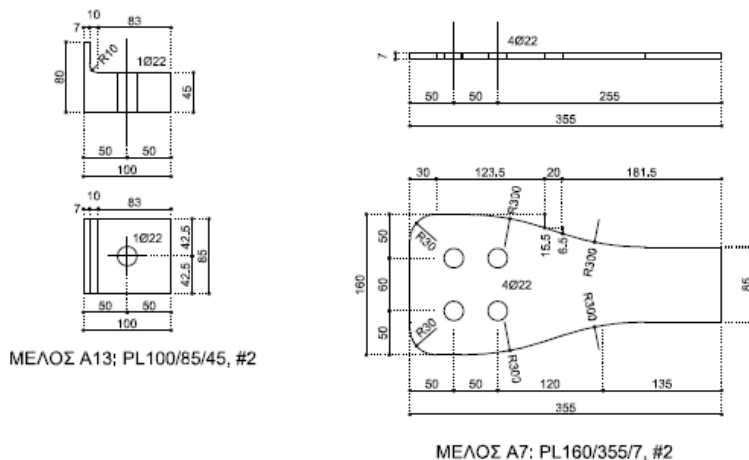

ΣΧΕΔΙΑ ΚΟΠΗΣ ΜΕΛΩΝ (ΚΛΙΜΑΚΑ 1:5)

Μέλος	Δοκίμιο με εσωραφή στον πυλώνα για πάχος φλάντζας 45mm					
	Προφίλ	Ποιότητα	#	Μήκος mm	Εμβαδόν m ²	Βάρος kg
A7	PL7/355	S355	2	160	0.09	2.25
			Σύνολο	320	0.18	4.50
A13	PL85/80	S355	2	100	0.04	3.20
			Σύνολο	200	0.08	6.40
			Σύνολο	0.26	10.90	
# δοκιμίων:			5	Σύνολο	1.30	54.50

ΔΙΟΚΤΗΤΗΣ

ΕΡΓΑΣΤΗΡΙΟ ΜΕΤΑΛΛΙΚΩΝ ΚΑΤΑΣΚΕΥΩΝ ΕΜΠ

ΕΡΓΟ

ΠΡΟΜΗΘΕΙΑ ΑΝΑΛΩΣΙΜΩΝ ΜΕΤΑΛΛΙΚΩΝ ΕΡΓΑΣΤΗΡΙΑΚΩΝ ΔΟΚΙΜΙΩΝ

ΔΡΑΣΗ

ΑΡΙΣΤΕΙΑ II
ΠΡΟΤΥΠΕΣ ΕΝΝΟΙΕΣ ΣΧΕΔΙΑΣΜΟΥ ΜΕΤΑΛΛΙΚΩΝ ΚΑΤΑΣΚΕΥΩΝ
ΓΙΑ ΤΟΝ ΕΝΕΡΓΕΙΑΚΟ ΤΟΜΕΑ ΜΕ ΧΡΗΣΗ ΣΥΓΧΡΟΝΩΝ ΥΛΙΚΩΝ

ΘΕΜΑ ΣΧΕΔΙΟΥ

ΔΟΚΙΜΙΟ ΕΣΩΡΑΦΗΣ ΣΤΟ
ΚΕΛΥΦΟΣ ΤΟΥ ΠΥΛΩΝΑ - 45mm

ΑΡ. ΣΧΕΔΙΟΥ

A 9

ΚΛΙΜΑΚΑ

1:10, 1:5

ΕΚΔΟΣΗ

A

ΗΜΕΡΟΜΗΝΙΑ

ΙΟΥΝΙΟΣ 2015



Ευρωπαϊκή Ένωση
Ευρωπαϊκό Κοινωνικό Ταμείο



ΥΠΟΥΡΓΕΙΟ ΠΑΙΔΕΙΑΣ ΚΑΙ ΘΡΗΣΚΕΥΜΑΤΩΝ
ΕΙΔΙΚΗ ΥΠΗΡΕΣΙΑ ΔΙΑΧΕΙΡΙΣΗΣ

Με τη συγχρηματοδότηση της Ελλάδας και της Ευρωπαϊκής Ένωσης



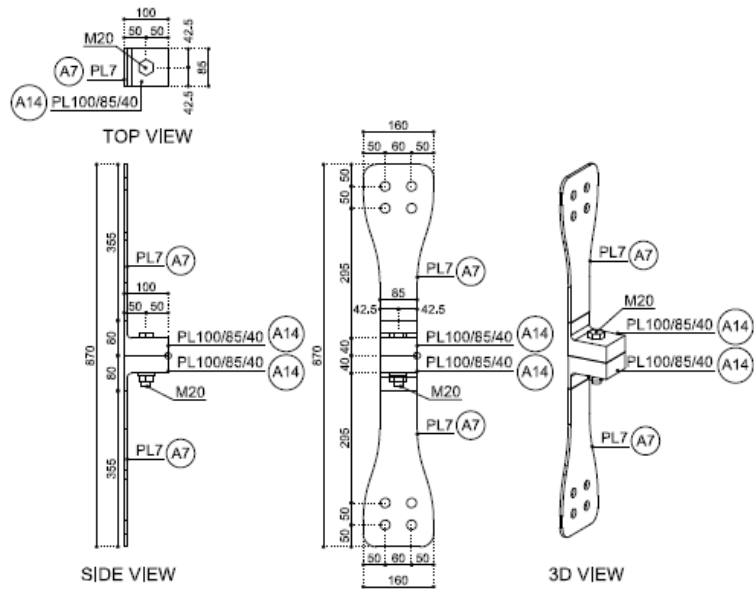

ΔΟΚΙΜΙΟ ΕΣΩΡΑΦΗΣ ΣΤΟ ΚΕΛΥΦΟΣ ΤΟΥ ΠΥΛΩΝΑ ΓΙΑ ΦΛΑΝΤΖΑ ΠΑΧΟΥΣ 40mm
(ΚΛΙΜΑΚΑ 1:10)

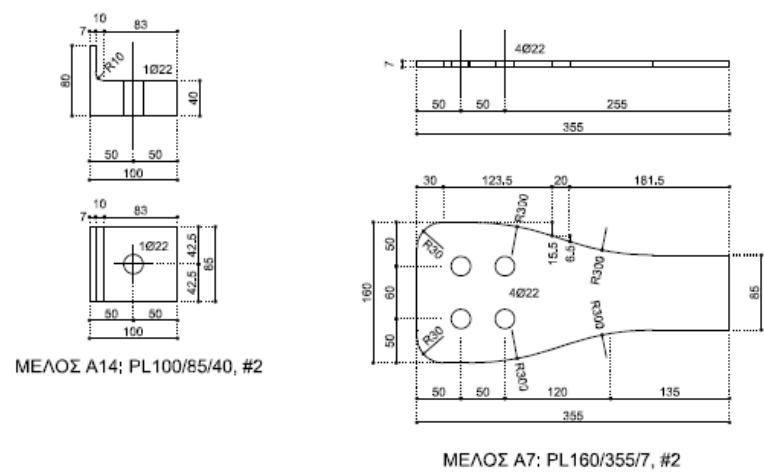

ΜΕΛΟΣ Α14; PL100/85/40, #2

ΜΕΛΟΣ Α7; PL160/355/7, #2

ΣΧΕΔΙΑ ΚΟΠΗΣ ΜΕΛΩΝ (ΚΛΙΜΑΚΑ 1:5)

Δοκίμιο με εσωραφή στον πυλώνα για πάχος φλάντζας 40mm						
Μέλος	Προφίλ	Ποιότητα	#	Μήκος mm	Εμβαδόν m ²	Βάρος kg
A7	PL7/355	S355	2	160	0.09	2.25
			Σύνολο	320	0.18	4.50
A14	PL85/80	S355	2	100	0.04	2.90
			Σύνολο	200	0.08	5.80
			Σύνολο		0.26	10.30
# δοκιμίων:			5	Σύνολο	1.30	51.50

ΔΙΟΚΤΗΤΗΣ

ΕΡΓΑΣΤΗΡΙΟ ΜΕΤΑΛΛΙΚΩΝ ΚΑΤΑΣΚΕΥΩΝ ΕΜΠ

ΕΡΓΟ

ΠΡΟΜΗΘΕΙΑ ΑΝΑΛΩΣΙΜΩΝ ΜΕΤΑΛΛΙΚΩΝ ΕΡΓΑΣΤΗΡΙΑΚΩΝ ΔΟΚΙΜΙΩΝ

ΔΡΑΣΗ

ΑΡΙΣΤΕΙΑ II

ΠΡΟΤΥΠΕΣ ΕΝΝΟΙΕΣ ΣΧΕΔΙΑΣΜΟΥ ΜΕΤΑΛΛΙΚΩΝ ΚΑΤΑΣΚΕΥΩΝ ΓΙΑ ΤΟΝ ΕΝΕΡΓΕΙΑΚΟ ΤΟΜΕΑ ΜΕ ΧΡΗΣΗ ΣΥΓΧΡΟΝΩΝ ΥΛΙΚΩΝ

ΘΕΜΑ ΣΧΕΔΙΟΥ

ΑΡ. ΣΧΕΔΙΟΥ

ΔΟΚΙΜΙΟ ΕΣΩΡΑΦΗΣ ΣΤΟ ΚΕΛΥΦΟΣ ΤΟΥ ΠΥΛΩΝΑ - 40mm

A 10

ΚΛΙΜΑΚΑ

ΕΚΔΟΣΗ

ΗΜΕΡΟΜΗΝΙΑ

1:10, 1:5

A

ΙΟΥΝΙΟΣ 2015



Ευρωπαϊκή Ένωση
Ευρωπαϊκό Κοινωνικό Ταμείο



ΥΠΟΥΡΓΕΙΟ ΠΑΙΔΕΙΑΣ ΚΑΙ ΘΡΗΣΚΕΥΜΑΤΩΝ
ΕΙΔΙΚΗ ΥΠΗΡΕΣΙΑ ΔΙΑΧΕΙΡΙΣΗΣ

Με τη συγχρηματοδότηση της Ελλάδας και της Ευρωπαϊκής Ένωσης



ΕΥΡΩΠΑΪΚΟ ΚΟΙΝΩΝΙΚΟ ΤΑΜΕΙΟ

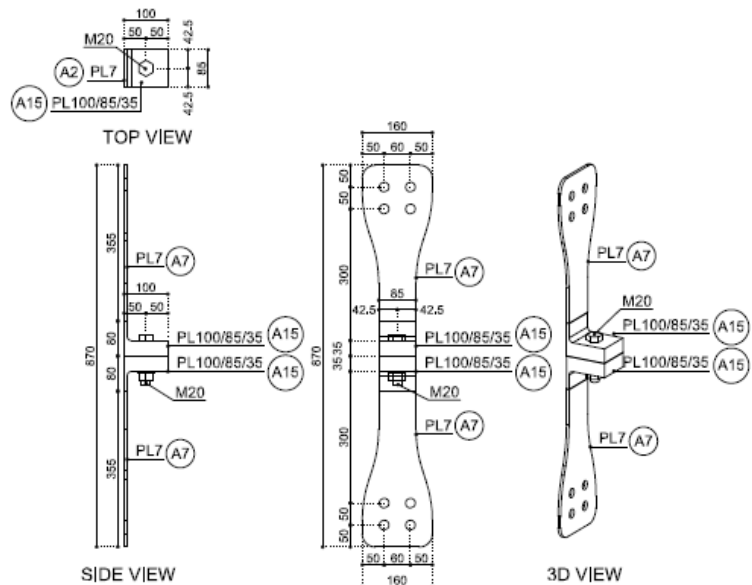

ΔΟΚΙΜΙΟ ΕΣΩΡΑΦΗΣ ΣΤΟ ΚΕΛΥΦΟΣ ΤΟΥ ΠΥΛΩΝΑ ΓΙΑ ΦΛΑΝΤΖΑ ΠΑΧΟΥΣ 35mm
(ΚΛΙΜΑΚΑ 1:10)

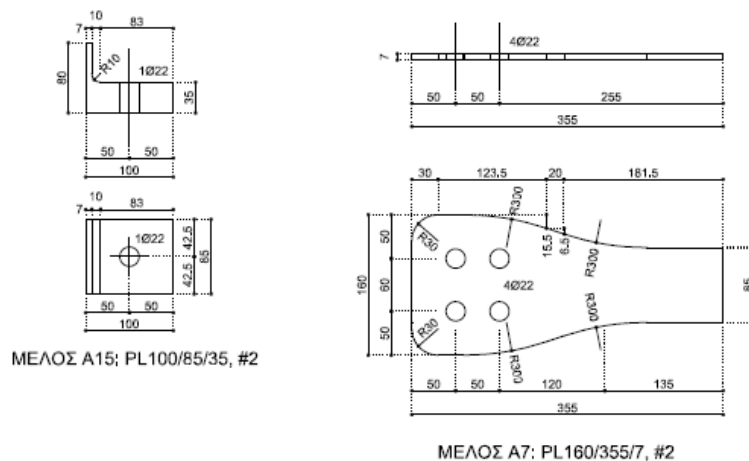

ΣΧΕΔΙΑ ΚΟΠΗΣ ΜΕΛΩΝ (ΚΛΙΜΑΚΑ 1:5)

Δοκίμιο με εσωραφή στον πυλώνα για πάχος φλάντζας 35mm						
Μέλος	Προφίλ	Ποιότητα	#	Μήκος mm	Εμβαδόν m ²	Βάρος kg
A7	PL7/355	S355	2	160	0.09	2.25
			Σύνολο	320	0.18	4.50
A15	PL85/80	S355	2	100	0.04	2.60
			Σύνολο	200	0.08	5.20
			Σύνολο		0.26	9.70
# δοκιμών:			5	Σύνολο	1.30	48.50

ΔΙΟΙΚΗΤΗΣ

ΕΡΓΑΣΤΗΡΙΟ ΜΕΤΑΛΛΙΚΩΝ ΚΑΤΑΣΚΕΥΩΝ ΕΜΠ

ΕΡΓΟ

ΠΡΟΜΗΘΕΙΑ ΑΝΑΛΩΣΙΜΩΝ ΜΕΤΑΛΛΙΚΩΝ ΕΡΓΑΣΤΗΡΙΑΚΩΝ ΔΟΚΙΜΙΩΝ

ΔΡΑΣΗ

ΑΡΙΣΤΕΙΑ II
ΠΡΟΤΥΠΕΣ ΕΝΝΟΙΕΣ ΣΧΕΔΙΑΣΜΟΥ ΜΕΤΑΛΛΙΚΩΝ ΚΑΤΑΣΚΕΥΩΝ
ΓΙΑ ΤΟΝ ΕΝΕΡΓΕΙΑΚΟ ΤΟΜΕΑ ΜΕ ΧΡΗΣΗ ΣΥΓΧΡΟΝΩΝ ΥΛΙΚΩΝ

ΘΕΜΑ ΣΧΕΔΙΟΥ

ΔΟΚΙΜΙΟ ΕΣΩΡΑΦΗΣ ΣΤΟ
ΚΕΛΥΦΟΣ ΤΟΥ ΠΥΛΩΝΑ - 35mm

ΑΡ. ΣΧΕΔΙΟΥ

A 11

ΚΛΙΜΑΚΑ

1:10, 1:5

ΕΚΔΟΣΗ

A

ΗΜΕΡΟΜΗΝΙΑ

ΙΟΥΝΙΟΣ 2015



Ευρωπαϊκή Ένωση
Ευρωπαϊκό Κοινωνικό Ταμείο



ΥΠΟΥΡΓΕΙΟ ΠΑΙΔΕΙΑΣ ΚΑΙ ΘΡΗΣΚΕΥΜΑΤΩΝ
ΕΙΔΙΚΗ ΥΠΗΡΕΣΙΑ ΔΙΑΧΕΙΡΙΣΗΣ

Με τη συγχρηματοδότηση της Ελλάδας και της Ευρωπαϊκής Ένωσης



ΕΣΠΑ
2007-2013
πρόγραμμα για την ανάπτυξη
ΕΥΡΩΠΑΪΚΟ ΚΟΙΝΩΝΙΚΟ ΤΑΜΕΙΟ

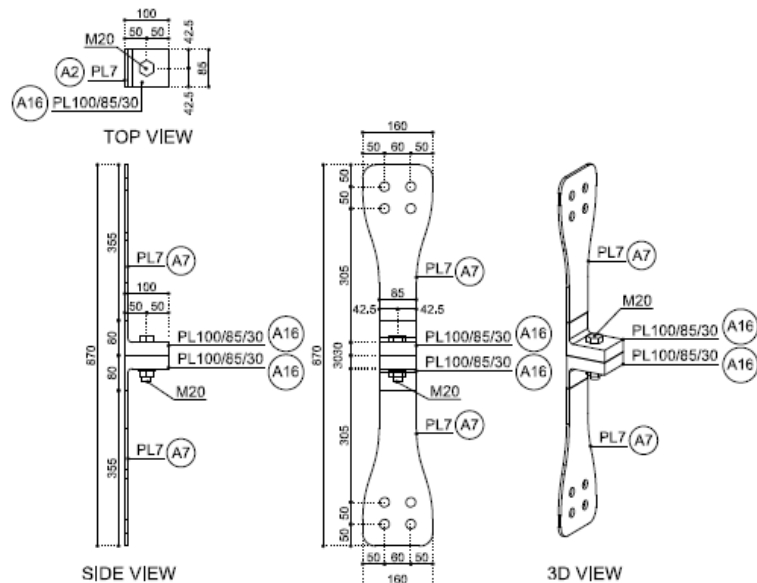

ΔΟΚΙΜΙΟ ΕΣΩΡΑΦΗΣ ΣΤΟ ΚΕΛΥΦΟΣ ΤΟΥ ΠΥΛΩΝΑ ΓΙΑ ΦΛΑΝΤΖΑ ΠΑΧΟΥΣ 30mm
(ΚΛΙΜΑΚΑ 1:10)

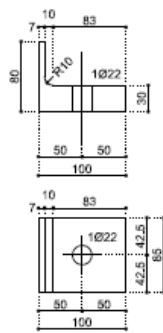

ΜΕΛΟΣ A16; PL100/85/30, #2

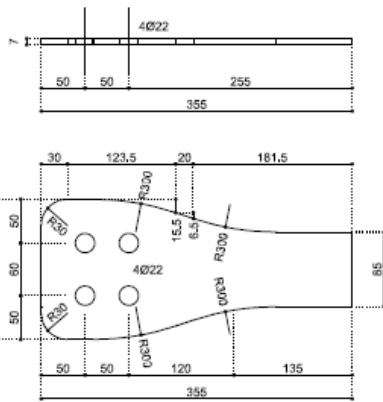

ΜΕΛΟΣ A7; PL160/355/7, #2

ΣΧΕΔΙΑ ΚΟΠΗΣ ΜΕΛΩΝ (ΚΛΙΜΑΚΑ 1:5)

Δοκίμιο με εσωραφή στον πυλώνα για πάχος φλάντζας 30mm							
Μέλος	Προφίλ	Ποιότητα	#	Μήκος mm	Εμβαδόν m ²	Βάρος kg	
A7	PL7/355	S355	2	160	0.09	2.25	
			Σύνολο	320	0.18	4.50	
A16	PL85/80	S355	2	100	0.04	2.30	
			Σύνολο	200	0.08	4.60	
			Σύνολο		0.26	9.10	
			# δοκιμών:	5	Σύνολο	1.30	45.50

ΔΙΟΚΤΗΤΗΣ



ΕΡΓΑΣΤΗΡΙΟ ΜΕΤΑΛΛΙΚΩΝ ΚΑΤΑΣΚΕΥΩΝ ΕΜΠ

ΕΡΓΟ

ΠΡΟΜΗΘΕΙΑ ΑΝΑΛΩΣΙΜΩΝ ΜΕΤΑΛΛΙΚΩΝ ΕΡΓΑΣΤΗΡΙΑΚΩΝ ΔΟΚΙΜΙΩΝ

ΔΡΑΣΗ

ΑΡΙΣΤΕΙΑ II

ΠΡΟΤΥΠΕΣ ΕΝΝΟΙΕΣ ΣΧΕΔΙΑΣΜΟΥ ΜΕΤΑΛΛΙΚΩΝ ΚΑΤΑΣΚΕΥΩΝ ΓΙΑ ΤΟΝ ΕΝΕΡΓΕΙΑΚΟ ΤΟΜΕΑ ΜΕ ΧΡΗΣΗ ΣΥΓΧΡΟΝΩΝ ΥΛΙΚΩΝ

ΘΕΜΑ ΣΧΕΔΙΟΥ

ΔΟΚΙΜΙΟ ΕΣΩΡΑΦΗΣ ΣΤΟ ΚΕΛΥΦΟΣ ΤΟΥ ΠΥΛΩΝΑ - 30mm

ΑΡ. ΣΧΕΔΙΟΥ

A 12

ΚΛΙΜΑΚΑ

1:10, 1:5

ΕΚΔΟΣΗ

A

ΗΜΕΡΟΜΗΝΙΑ

ΙΟΥΝΙΟΣ 2015



Ευρωπαϊκή Ένωση
Ευρωπαϊκό Κοινωνικό Ταμείο



ΥΠΟΥΡΓΕΙΟ ΠΑΙΔΕΙΑΣ ΚΑΙ ΘΡΗΣΚΕΥΜΑΤΩΝ
ΕΙΔΙΚΗ ΥΠΗΡΕΣΙΑ ΔΙΑΧΕΙΡΙΣΗΣ

Με τη συγχρηματοδότηση της Ελλάδας και της Ευρωπαϊκής Ένωσης



ΕΥΡΩΠΑΪΚΟ ΚΟΙΝΩΝΙΚΟ ΤΑΜΕΙΟ

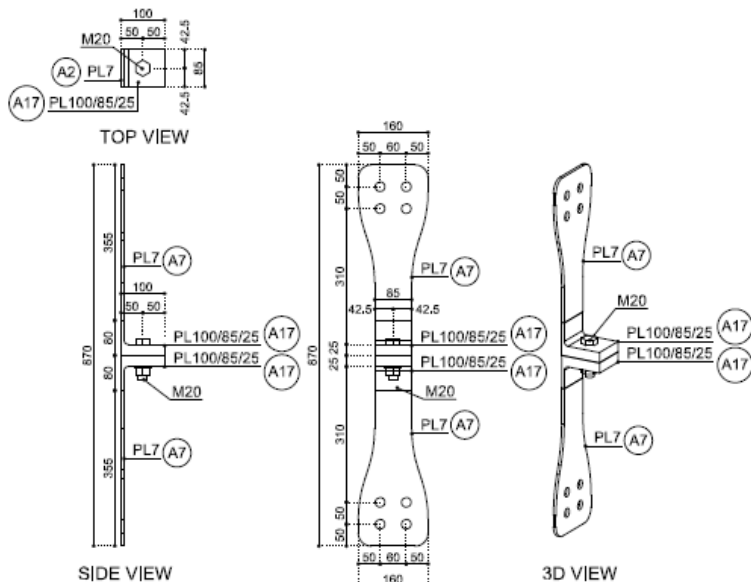

ΔΟΚΙΜΙΟ ΕΣΩΡΑΦΗΣ ΣΤΟ ΚΕΛΥΦΟΣ ΤΟΥ ΠΥΛΩΝΑ ΓΙΑ ΦΛΑΝΤΖΑ ΠΑΧΟΥΣ 25mm
(ΚΛΙΜΑΚΑ 1:10)

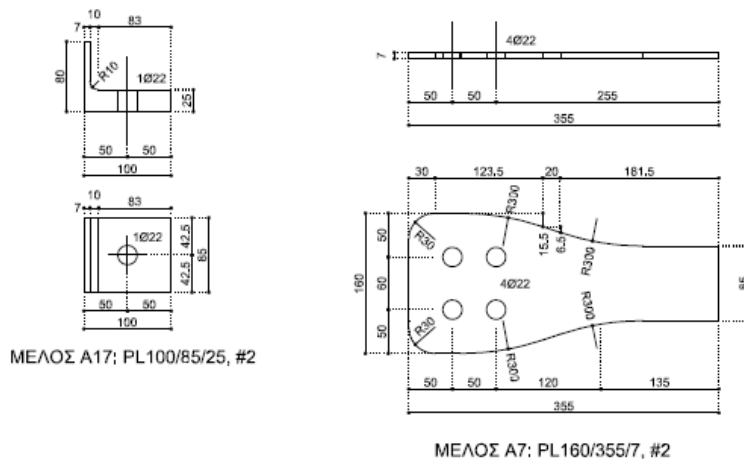

ΣΧΕΔΙΑ ΚΟΠΗΣ ΜΕΛΩΝ (ΚΛΙΜΑΚΑ 1:5)

Δοκίμο με εσωραφή στον πυλώνα για πάχος φλάντζας 25mm						
Μέλος	Προφίλ	Ποιότητα	#	Μήκος mm	Εμβαδόν m ²	Βάρος kg
A7	PL7/355	S355	2	160	0.09	2.25
			Σύνολο	320	0.18	4.50
A17	PL85/80	S355	2	100	0.04	2.00
			Σύνολο	200	0.08	4.00
			Σύνολο		0.26	8.50
# δοκιμών:			5	Σύνολο	1.30	42.50

ΔΙΟΚΤΗΤΗΣ



ΕΡΓΑΣΤΗΡΙΟ ΜΕΤΑΛΛΙΚΩΝ ΚΑΤΑΣΚΕΥΩΝ ΕΜΠ

ΕΡΓΟ

ΠΡΟΜΗΘΕΙΑ ΑΝΑΛΩΣΙΜΩΝ ΜΕΤΑΛΛΙΚΩΝ ΕΡΓΑΣΤΗΡΙΑΚΩΝ ΔΟΚΙΜΙΩΝ

ΔΡΑΣΗ

ΑΡΙΣΤΕΙΑ II
ΠΡΟΤΥΠΕΣ ΕΝΝΟΙΕΣ ΣΧΕΔΙΑΣΜΟΥ ΜΕΤΑΛΛΙΚΩΝ ΚΑΤΑΣΚΕΥΩΝ
ΓΙΑ ΤΟΝ ΕΝΕΡΓΕΙΑΚΟ ΤΟΜΕΑ ΜΕ ΧΡΗΣΗ ΣΥΓΧΡΟΝΩΝ ΥΛΙΚΩΝ

ΘΕΜΑ ΣΧΕΔΙΟΥ

ΔΟΚΙΜΙΟ ΕΣΩΡΑΦΗΣ ΣΤΟ
ΚΕΛΥΦΟΣ ΤΟΥ ΠΥΛΩΝΑ - 25mm

ΑΡ. ΣΧΕΔΙΟΥ

A 13

ΚΛΙΜΑΚΑ

1:10, 1:5

ΕΚΔΟΣΗ

A

ΗΜΕΡΟΜΗΝΙΑ

ΙΟΥΝΙΟΣ 2015



Ευρωπαϊκή Ένωση
Ευρωπαϊκό Κοινωνικό Ταμείο



ΥΠΟΥΡΓΕΙΟ ΠΑΙΔΕΙΑΣ ΚΑΙ ΘΡΗΣΚΕΥΜΑΤΩΝ
ΕΙΔΙΚΗ ΥΠΗΡΕΣΙΑ ΔΙΑΧΕΙΡΙΣΗΣ

Με τη συγχρηματοδότηση της Ελλάδας και της Ευρωπαϊκής Ένωσης



ΕΣΠΑ
2007-2013
πρόγραμμα για την ανάπτυξη
ΕΥΡΩΠΑΪΚΟ ΚΟΙΝΩΝΙΚΟ ΤΑΜΕΙΟ

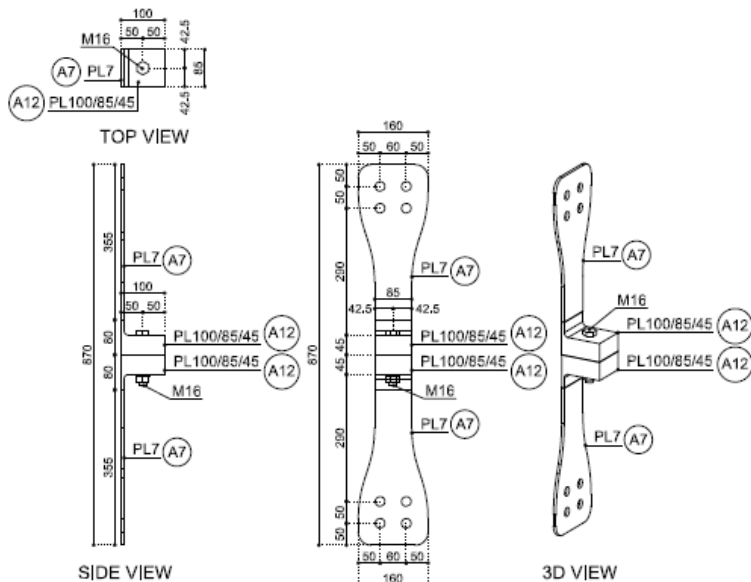

ΔΟΚΙΜΙΟ ΕΣΩΡΑΦΗΣ ΣΤΟ ΚΕΛΥΦΟΣ ΤΟΥ ΠΥΛΩΝΑ ΚΑΙ ΑΛΛΑΓΗ ΔΙΑΜΕΤΡΟΥ ΚΟΧΛΙΑ
(ΚΛΙΜΑΚΑ 1:10)

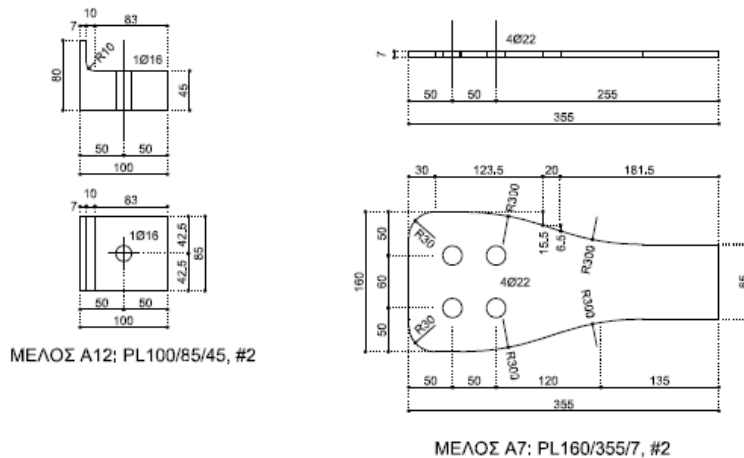

ΣΧΕΔΙΑ ΚΟΠΗΣ ΜΕΛΩΝ (ΚΛΙΜΑΚΑ 1:5)

Δοκίμο με εσωραφή στον πυλώνα και αλλαγή διαμέτρου κοχλία						
Μέλος	Προφίλ	Ποιότητα	#	Μήκος mm	Εμβαδόν m ²	Βάρος kg
A7	PL7/355	S355	2	160	0.09	2.25
			Σύνολο	320	0.18	4.50
A12	PL85/80	S355	2	100	0.04	3.20
			Σύνολο	200	0.08	6.40
			Σύνολο	0.26	10.90	
# δοκιμών:			5	Σύνολο	1.30	54.50

ΔΙΟΚΤΗΤΗΣ

ΕΡΓΑΣΤΗΡΙΟ ΜΕΤΑΛΛΙΚΩΝ ΚΑΤΑΣΚΕΥΩΝ ΕΜΠ

ΕΡΓΟ

ΠΡΟΜΗΘΕΙΑ ΑΝΑΛΩΣΙΜΩΝ ΜΕΤΑΛΛΙΚΩΝ ΕΡΓΑΣΤΗΡΙΑΚΩΝ ΔΟΚΙΜΙΩΝ

ΔΡΑΣΗ

ΑΡΙΣΤΕΙΑ II
ΠΡΟΤΥΠΕΣ ΕΝΝΟΙΕΣ ΣΧΕΔΙΑΣΜΟΥ ΜΕΤΑΛΛΙΚΩΝ ΚΑΤΑΣΚΕΥΩΝ
ΓΙΑ ΤΟΝ ΕΝΕΡΓΕΙΑΚΟ ΤΟΜΕΑ ΜΕ ΧΡΗΣΗ ΣΥΓΧΡΟΝΩΝ ΥΛΙΚΩΝ

ΘΕΜΑ ΣΧΕΔΙΟΥ

ΔΟΚΙΜΙΟ ΕΣΩΡΑΦΗΣ ΣΤΟ
ΚΕΛΥΦΟΣ ΤΟΥ ΠΥΛΩΝΑ
ΑΛΛΑΓΗ ΔΙΑΜΕΤΡΟΥ ΚΟΧΛΙΑ

ΑΡ. ΣΧΕΔΙΟΥ

A 14

ΚΛΙΜΑΚΑ

1:10, 1:5

ΕΚΔΟΣΗ

A

ΗΜΕΡΟΜΗΝΙΑ

ΙΟΥΝΙΟΣ 2015



Ευρωπαϊκή Ένωση
Ευρωπαϊκό Κοινωνικό Ταμείο



ΥΠΟΥΡΓΕΙΟ ΠΑΙΔΕΙΑΣ ΚΑΙ ΘΡΗΣΚΕΥΜΑΤΩΝ
ΕΙΔΙΚΗ ΥΠΗΡΕΣΙΑ ΔΙΑΧΕΙΡΙΣΗΣ

Με τη συγχρηματοδότηση της Ελλάδας και της Ευρωπαϊκής Ένωσης



ΕΥΡΩΠΑΪΚΟ ΚΟΙΝΩΝΙΚΟ ΤΑΜΕΙΟ

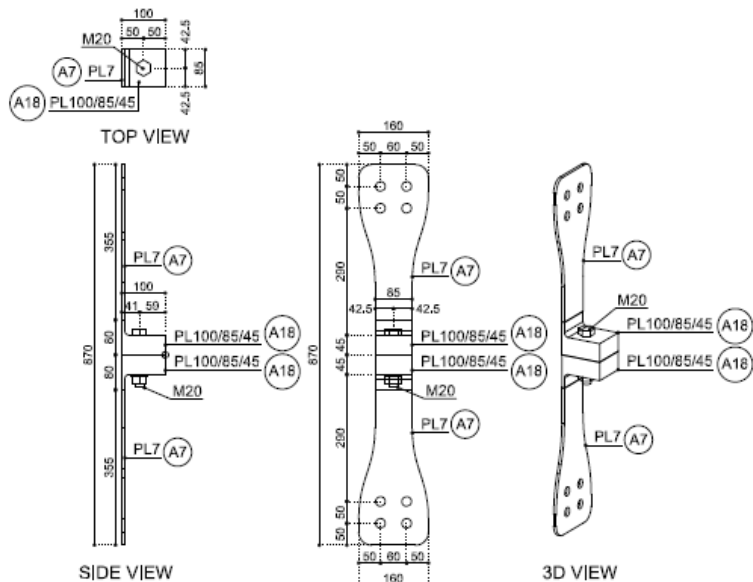

ΔΟΚΙΜΙΟ ΕΣΩΡΑΦΗΣ ΣΤΟ ΚΕΛΥΦΟΣ ΤΟΥ ΠΥΛΩΝΑ ΚΑΙ ΑΛΛΑΓΗ ΘΕΣΗΣ ΚΟΧΛΙΑ
(ΚΛΙΜΑΚΑ 1:10)

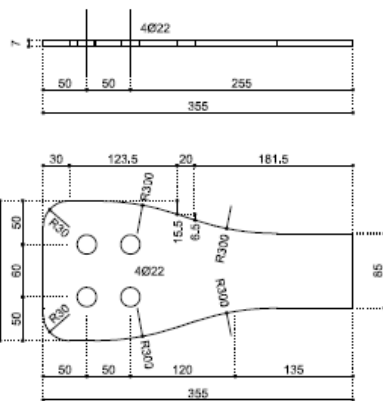
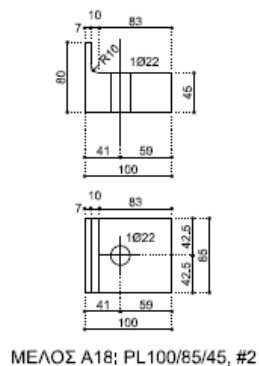

ΣΧΕΔΙΑ ΚΟΠΗΣ ΜΕΛΩΝ (ΚΛΙΜΑΚΑ 1:5)

Δοκίμιο με εσωραφή στον πυλώνα και αλλαγή θέσης κοχλία						
Μέλο	Προφίλ	Παχύτητα	#	Μήκος mm	Εμβαδόν m ²	Βάρος kg
A7	PL7/355	S355	2	160	C.09	2.25
			Σύνολο	320	C.18	4.50
A18	PL85/80	S355	2	100	C.04	3.20
			Σύνολο	200	C.08	6.40
			Σύνολο		0.26	10.90
# δοκιμίων:			5	Σύνολο	1.30	54.50

ΔΙΟΚΤΗΤΗΣ

ΕΡΓΑΣΤΗΡΙΟ ΜΕΤΑΛΛΙΚΩΝ ΚΑΤΑΣΚΕΥΩΝ ΕΜΠ

ΕΡΓΟ

ΠΡΟΜΗΘΕΙΑ ΑΝΑΛΩΣΙΜΩΝ ΜΕΤΑΛΛΙΚΩΝ ΕΡΓΑΣΤΗΡΙΑΚΩΝ ΔΟΚΙΜΙΩΝ

ΔΡΑΣΗ

ΑΡΙΣΤΕΙΑ II
ΠΡΟΤΥΠΕΣ ΕΝΝΟΙΕΣ ΣΧΕΔΙΑΣΜΟΥ ΜΕΤΑΛΛΙΚΩΝ ΚΑΤΑΣΚΕΥΩΝ
ΓΙΑ ΤΟΝ ΕΝΕΡΓΕΙΑΚΟ ΤΟΜΕΑ ΜΕ ΧΡΗΣΗ ΣΥΓΧΡΟΝΩΝ ΥΛΙΚΩΝ

ΘΕΜΑ ΣΧΕΔΙΟΥ

ΔΟΚΙΜΙΟ ΕΣΩΡΑΦΗΣ ΣΤΟ ΚΕΛΥΦΟΣ ΤΟΥ ΠΥΛΩΝΑ ΑΛΛΑΓΗ ΘΕΣΗΣ ΚΟΧΛΙΑ

ΑΡ. ΣΧΕΔΙΟΥ

A 15

ΚΛΙΜΑΚΑ

1:10, 1:5

ΕΚΔΟΣΗ

A

ΗΜΕΡΟΜΗΝΙΑ

ΙΟΥΝΙΟΣ 2015



Με τη συγχρηματοδότηση της Ελλάδας και της Ευρωπαϊκής Ένωσης

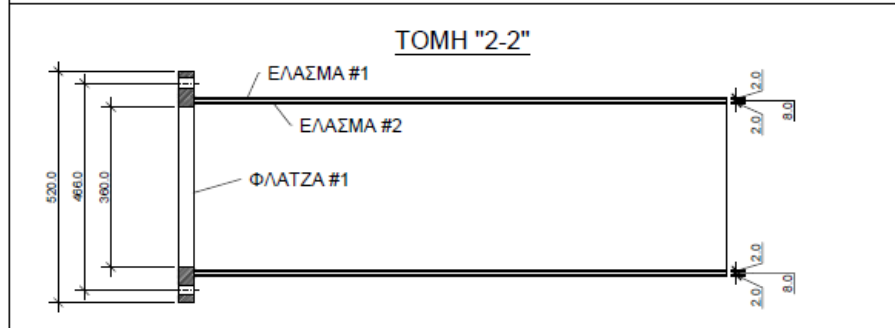
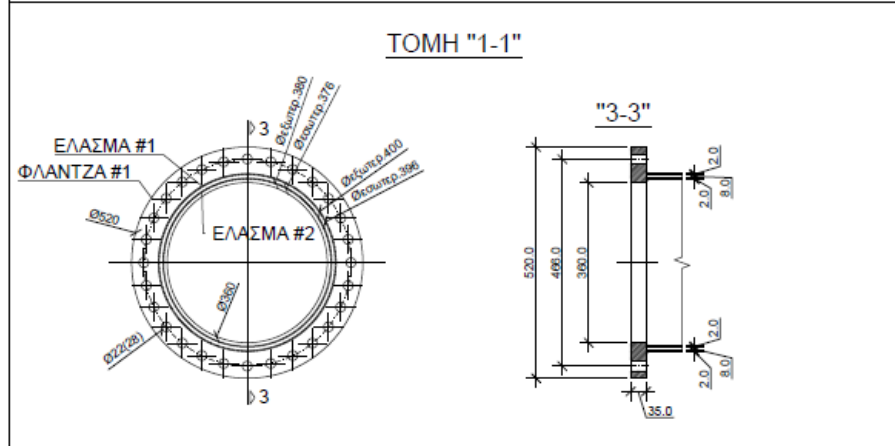
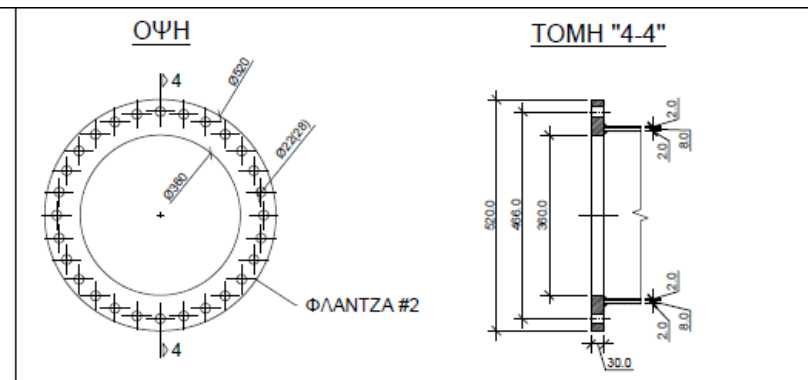
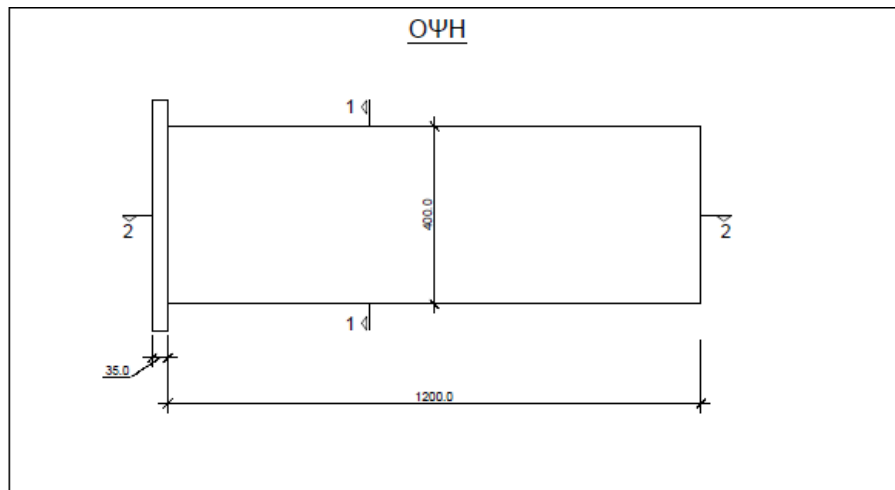

Τμήμα	Ποσότητα	Πούλητρα	Μήκος (mm)/ Πάχος (mm)	Επιφάνεια (mm ²)	Βάρος (Kg)	
Δοκίμιο αποτελούμενο από τα Ελασμα #1, Ελασμα #2, κομμημαρισμένα σε κυλινδρικό σχήμα και συγκολλημένα στη Φλάντζα #1	Ελασμα #1	2	5235	1200.00	2500.71	47.12
	Ελασμα #2	2	5235	1200.00	1372.03	44.76
	Φλάντζα #1	2	5235	35.00	110584.07	60.78
Φλάντζα #2	2	5235	30.00	110584.07	52.10	
Κοχλίες M20	56	10.9				
Σύνολο:					204.76	

ΔΙΟΚΤΗΤΗΣ

 ΕΡΓΑΣΤΗΡΙΟ ΜΕΤΑΛΛΙΚΩΝ ΚΑΤΑΣΚΕΥΩΝ ΕΜΠ

ΕΡΓΟ
 ΠΡΟΜΗΘΕΙΑ ΑΝΑΛΩΣΙΜΩΝ ΜΕΤΑΛΛΙΚΩΝ ΕΡΓΑΣΤΗΡΙΑΚΩΝ ΔΟΚΙΜΙΩΝ

ΔΡΑΣΗ
 ΑΡΙΣΤΕΙΑ II
 ΠΡΟΤΥΠΕΣ ΕΝΝΟΙΕΣ ΣΧΕΔΙΑΣΜΟΥ ΜΕΤΑΛΛΙΚΩΝ ΚΑΤΑΣΚΕΥΩΝ ΓΙΑ ΤΟΝ ΕΝΕΡΓΕΙΑΚΟ ΤΟΜΕΑ ΜΕ ΧΡΗΣΗ ΣΥΓΧΡΟΝΩΝ ΥΛΙΚΩΝ

ΘΕΜΑ ΣΧΕΔΙΟΥ
 ΜΕΤΑΛΛΙΚΑ ΕΛΑΣΜΑΤΑ ΕΡΓΑΣΤΗΡΙΑΚΩΝ ΔΟΚΙΜΙΩΝ

ΑΡ. ΣΧΕΔΙΟΥ
 A16

ΚΛΗΜΑΚΑ
 1/10

ΕΚΔΟΣΗ
 A

ΗΜΕΡΟΜΗΝΙΑ
 ΜΑΡΤΙΟΣ 2015



Ευρωπαϊκή Ένωση
Ευρωπαϊκό Κοινωνικό Ταμείο



ΥΠΟΥΡΓΕΙΟ ΠΑΙΔΕΙΑΣ ΚΑΙ ΘΡΗΣΚΕΥΜΑΤΩΝ
ΕΙΔΙΚΗ ΥΠΗΡΕΣΙΑ ΔΙΑΧΕΙΡΙΣΗΣ

Με τη συγχρηματοδότηση της Ελλάδας και της Ευρωπαϊκής Ένωσης



ΕΥΡΩΠΑΪΚΟ ΚΟΙΝΩΝΙΚΟ ΤΑΜΕΙΟ



ΥΠΟΥΡΓΕΙΟ ΠΑΙΔΕΙΑΣ ΚΑΙ ΘΡΗΣΚΕΥΜΑΤΩΝ
ΕΙΔΙΚΗ ΥΠΗΡΕΣΙΑ ΔΙΑΧΕΙΡΙΣΗΣ

Με τη συγχρηματοδότηση της Ελλάδας και της Ευρωπαϊκής Ένωσης

ΕΘΝΙΚΟ ΜΕΤΣΟΒΙΟ ΠΟΛΥΤΕΧΝΕΙΟ

ΕΙΔΙΚΟΣ ΛΟΓΑΡΙΑΣΜΟΣ ΚΟΝΔΥΛΙΩΝ ΕΡΕΥΝΑΣ
ΤΜΗΜΑ ΠΡΟΜΗΘΕΙΩΝ



ΠΑΡΑΡΤΗΜΑ Γ - ΣΧΕΔΙΟ ΣΥΜΒΑΣΗΣ 70/2014

Για την προμήθεια Αναλωσίμων Μεταλλικών Εργαστηριακών Δοκιμίων στο πλαίσιο υλοποίησης της Δράσης «ΑΡΙΣΤΕΙΑ II – ENSSTRAM Πρωτότυπες Έννοιες Σχεδιασμού Μεταλλικών Κατασκευών για τον Ενεργειακό Τομέα με τη Χρήση Σύγχρονων Υλικών» η οποία συγχρηματοδοτείται από την Ευρωπαϊκή Ένωση (Ευρωπαϊκό Κοινωνικό Ταμείο) και από εθνικούς πόρους του Επιχειρησιακού Προγράμματος «Εκπαίδευση και Διά Βίου Μάθηση», με κωδικό 4916, κωδικό ΕΔΕΙΑ 68/1201 και με Επιστημονικό Υπεύθυνο τον Καθηγητή κ. Χαράλαμπο Γαντέ.

Στην Αθήνα σήμερα/...../2015 στο γραφείο του Προέδρου της Επιτροπής Διαχείρισης του ΕΛΚΕ Ε.Μ.Π, Πολυτεχνειούπολη Ζωγράφου (Ηρώων Πολυτεχνείου 9) μεταξύ των συμβαλλόμενων:

α) του Ειδικού Λογαριασμού του Εθνικού Μετσόβιου Πολυτεχνείου, με ΑΦΜ 099793475, ΔΟΥ Δ Αθηνών, νομίμως εκπροσωπούμενου από τον Πρόεδρο της Επιτροπής Διαχείρισης του ΕΛΚΕ Ε.Μ.Π. κ. Σπυρίδωνα Α. Μαυράκο και

β) της εταιρείας, με ΑΦΜ, ΔΟΥ....., με έδρα, οδός Τ.Κ., νομίμως εκπροσωπούμενης από τον κ., με ΑΔΤ συμφωνούνται τα ακόλουθα:

Στις διενεργήθηκε πρόχειρος μειοδοτικός διαγωνισμός για την προμήθεια Αναλωσίμων Μεταλλικών Εργαστηριακών Δοκιμίων, προϋπολογισμού 5.781,00 € συμπεριλαμβανομένου του αναλογούντος ΦΠΑ, στο πλαίσιο υλοποίησης της Δράσης «ΑΡΙΣΤΕΙΑ II – ENSSTRAM Πρωτότυπες Έννοιες Σχεδιασμού Μεταλλικών Κατασκευών για τον Ενεργειακό Τομέα με τη Χρήση Σύγχρονων Υλικών», η οποία συγχρηματοδοτείται από την Ευρωπαϊκή Ένωση (Ευρωπαϊκό Κοινωνικό Ταμείο) και από εθνικούς πόρους του Επιχειρησιακού Προγράμματος «Εκπαίδευση και Διά Βίου Μάθηση», με κωδικό 4916, κωδικό ΕΔΕΙΑ 68/1201 και με Επιστημονικό Υπεύθυνο τον Καθηγητή κ. Χαράλαμπο Γαντέ.

Προσήλθαν και κατέθεσαν προσφορές οι εταιρείες:

1)

2)

3)

Με την από/...../2015 απόφαση της Επιτροπής Ερευνών του Ειδικού Λογαριασμού Κονδυλίων Έρευνας του Εθνικού Μετσόβιου Πολυτεχνείου εγκρίθηκε η κατακύρωση του πρόχειρου μειοδοτικού διαγωνισμού, για την προμήθεια αναλωσίμων μεταλλικών εργαστηριακών δοκιμίων, στο πλαίσιο υλοποίησης της Δράσης «ΑΡΙΣΤΕΙΑ II – ENSSTRAM Πρωτότυπες Έννοιες Σχεδιασμού Μεταλλικών Κατασκευών για τον Ενεργειακό Τομέα με τη Χρήση Σύγχρονων Υλικών», η οποία συγχρηματοδοτείται από την Ευρωπαϊκή Ένωση (Ευρωπαϊκό Κοινωνικό Ταμείο) και από εθνικούς πόρους του Επιχειρησιακού Προγράμματος «Εκπαίδευση και Διά Βίου Μάθηση», στην εταιρεία διότι έδωσε τη χαμηλότερη προσφορά, έναντι του ποσού των € μη συμπεριλαμβανομένου Φ.Π.Α. Οι τεχνικές προδιαγραφές αναγράφονται στο συνημμένο παράρτημα της οικονομικής και τεχνικής προσφοράς της εταιρείας η οποία αποτελεί αναπόσπαστο μέρος της παρούσης.

ΧΡΟΝΟΣ ΙΣΧΥΟΣ ΤΗΣ ΣΥΜΒΑΣΗΣ

Η παρούσα σύμβαση θα ισχύει έως τη λήξη του προγράμματος, ήτοι έως τις 31/10/2015.

ΧΡΟΝΟΣ ΠΑΡΑΔΟΣΗΣ – ΕΓΓΥΗΣΗ:

Η ανάδοχος εταιρεία υποχρεούται να παραδώσει τα παραπάνω δοκίμια έως τη λήξη του προγράμματος, ήτοι έως τις 31/10/2015 σε χώρο που αναφέρεται στο Παράρτημα Β «Τεχνικές Προδιαγραφές». Το σύνολο των ειδών της σύμβασης θα παραδοθεί.

Ως ημερομηνία παραλαβής ορίζεται η ημερομηνία Πρωτοκόλλου παραλαβής της αρμόδιας Επιτροπής.

Η μη τήρηση κάποιου όρου της παρούσας σύμβασης και η μη έγκαιρη με υπαιτιότητα του μειοδότη εκτελεστή της όλης εργασίας από μέρους του, συνεπάγεται την κατάπτωση υπέρ του Ταμείου του Ειδικού Λογαριασμού Αξιοποίησης Κονδυλίων του Ε.Μ.Π. του ποσού της εγγύησης καλής εκτέλεσης ως και καταβολή πάσης θετικής και αποθετικής ζημιάς που εξαιτίας του υπέστη.

ΕΚΤΕΛΩΝΙΣΜΟΣ - ΑΣΦΑΛΙΣΤΡΑ - ΦΟΡΟΙ – ΔΑΣΜΟΙ:

Ο ανάδοχος θα αναλάβει τον εκτελωνισμό των προϊόντων της προσφοράς, τα οποία θα παραδώσει ελεύθερα. Οι δασμοί, φόροι και λοιπές δημοσιονομικές επιβαρύνσεις βαρύνουν τον ανάδοχο. Τον κίνδυνο κάθε βλάβης, φθοράς ή απώλειας των ειδών και κάθε τμήματος αυτών, φέρει μέχρι τη μεταφορά τους και την παράδοσή τους στο ΕΜΠ ο προμηθευτής.

ΠΛΗΡΩΜΗ:

Η πληρωμή του μειοδότη θα γίνει με τιμολόγια επί πιστώσει και σε χρόνο προσδιοριζόμενο από την αναγκαία διοικητική διαδικασία για έκδοση των σχετικών χρηματικών ενταλμάτων. Τα τιμολόγια θα εκδίδονται σύμφωνα με τα δελτία αποστολής και εντός τριάντα ημερών από την ημερομηνία έκδοσης τους. Το κόστος θα βαρύνει το κονδύλι «Λοιπά Υλικά Άμεσης Ανάλωσης» στο πλαίσιο υλοποίησης της Δράσης «ΑΡΙΣΤΕΙΑ II – ENSSTRAM Πρωτότυπες Έννοιες Σχεδιασμού Μεταλλικών Κατασκευών για τον Ενεργειακό Τομέα με τη Χρήση Σύγχρονων Υλικών», του Επιχειρησιακού Προγράμματος



Ευρωπαϊκή Ένωση
Ευρωπαϊκό Κοινωνικό Ταμείο



ΕΠΙΧΕΙΡΗΣΙΑΚΟ ΠΡΟΓΡΑΜΜΑ
ΕΚΠΑΙΔΕΥΣΗ ΚΑΙ ΔΙΑ ΒΙΟΥ ΜΑΘΗΣΗ
επένδυση στην κοινωνία της γνώσης
ΥΠΟΥΡΓΕΙΟ ΠΑΙΔΕΙΑΣ ΚΑΙ ΘΡΗΣΚΕΥΜΑΤΩΝ
ΕΙΔΙΚΗ ΥΠΗΡΕΣΙΑ ΔΙΑΧΕΙΡΙΣΗΣ

Με τη συγχρηματοδότηση της Ελλάδας και της Ευρωπαϊκής Ένωσης



ΕΣΠΑ
2007-2013
πρόγραμμα για την ανάπτυξη
ΕΥΡΩΠΑΪΚΟ ΚΟΙΝΩΝΙΚΟ ΤΑΜΕΙΟ

15PROC002943064 2015-07-29

«ΕΚΠΑΙΔΕΥΣΗ ΚΑΙ ΔΙΑ ΒΙΟΥ ΜΑΘΗΣΗ (Ε.Π.Ε.Δ.Β.Μ.)», ΕΣΠΑ 2007-2013, με κωδικό 4916, με Επιστημονικό Υπεύθυνο τον Καθηγητή κ. Χαράλαμπο Γαντέ.

Ο ανάδοχος θα επιβαρυνθεί με κάθε νόμιμη ασφαλιστική εισφορά και κράτηση υπέρ νομικών προσώπων ή άλλων οργανισμών, η οποία κατά νόμο εκάστοτε βαρύνει τον Ανάδοχο.

Στην καθαρή αξία θα γίνει παρακράτηση φόρου 4% για την προμήθεια αγαθών ή 8% για παροχή υπηρεσιών (άρθρο 55 παρ.1 εδ. στ' του Ν.2238/1994 ΦΕΚ 151/Α/94) και βάσει του Ν. 4172/2013 αρ. 64 παρ.2. φόρος εισοδήματος, όπως ισχύει, ο οποίος υπολογίζεται επί της αξίας, εκτός ΦΠΑ.

Επιπροσθέτως, επιβάλλεται κράτηση 0,10% βάσει του Ν. 4013/2011, άρθρο 4, παρ.3 η οποία υπολογίζεται επί της αξίας, εκτός ΦΠΑ, της αρχικής καθώς και κάθε συμπληρωματικής σύμβασης.

Οι πληρωμές θα γίνονται με την προσκόμιση των νόμιμων δικαιολογητικών που προβλέπονται από τις ισχύουσες διατάξεις.

Τραπεζικά τέλη ή άλλες επιβαρύνσεις επιβαρύνουν αποκλειστικά τον Ανάδοχο.

Πέραν των παραπάνω όρων, για οτιδήποτε σχετικό με την ανωτέρω προμήθεια που δεν προβλέπεται με την παρούσα σύμβαση, ισχύουν αναλογικά οι όροι της υπ. Αριθμ. 70/2014 προκήρυξης και η προσφορά του αναδόχου (τεχνική και οικονομική).

Για την καλή εκτέλεση της παραπάνω προμήθειας ο δεύτερος των συμβαλλομένων κατέθεσε την υπ' αριθμ. εγγυητική καλής εκτέλεσης της Τράπεζας συνολικού ποσού € χρονικής διάρκειας μηνών, η οποία θα καταπέσει υπέρ του Ειδικού Λογαριασμού του Ε.Μ.Π. σε περίπτωση μη καλής εκτέλεσης της παρούσας σύμβασης. Σε διαφορετική περίπτωση η εγγυητική επιστολή θα επιστραφεί με την ολοκλήρωση της προμήθειας που με το παρόν συμφωνητικό ανατίθεται.

ΛΟΙΠΟΙ ΟΡΟΙ

1. Ο Ανάδοχος δηλώνει ότι αποδέχεται όλους τους όρους της προκήρυξης με αρ. 70/2014 η οποία αποτελεί αναπόσπαστο μέρος του παρόντος συμφωνητικού.
2. Όλοι οι όροι της παραπάνω σύμβασης θεωρούνται ουσιώδεις και η παράβαση οποιουδήποτε εξ αυτών εκ μέρους του αναδόχου παρέχει στον ΕΛΚΕ του Ε.Μ.Π το δικαίωμα για κατάπτωση ολική ή μερική της εγγύησης για την καλή εκτέλεση της σύμβασης και το δικαίωμα να τον κηρύξει έκπτωτο. Αυτό δεν δημιουργεί καμία απαίτηση του αναδόχου έναντι του ΕΛΚΕ/ ΕΜΠ. Επίσης ο Ειδικός Λογαριασμός του Ε.Μ.Π διατηρεί το δικαίωμα να αξιώσει εκτός της ποινικής ρήτρας και την αποκατάσταση κάθε άμεσου ή έμμεσου ζημίας σε περίπτωση κακής τήρησης της παρούσας.
3. Το κείμενο της σύμβασης κατισχύει κάθε άλλου κειμένου στο οποίο τούτο στηρίζεται, όπως προσφορά, προκήρυξη και απόφαση κατακύρωσης ή ανάθεσης εκτός κατάδηλων σφαλμάτων ή παραδρομών.



Ευρωπαϊκή Ένωση
Ευρωπαϊκό Κοινωνικό Ταμείο



ΥΠΟΥΡΓΕΙΟ ΠΑΙΔΕΙΑΣ ΚΑΙ ΘΡΗΣΚΕΥΜΑΤΩΝ
ΕΙΔΙΚΗ ΥΠΗΡΕΣΙΑ ΔΙΑΧΕΙΡΙΣΗΣ

Με τη συγχρηματοδότηση της Ελλάδας και της Ευρωπαϊκής Ένωσης



15PROC002943064 2015-07-29

4. Η σύμβαση θεωρείται ότι εκτελέστηκε όταν: α) παραλήφθηκε οριστικά ποσοτικά και ποιοτικά η ποσότητα που παραδόθηκε, β) έγινε αποπληρωμή του συμβατικού τιμήματος, αφού προηγουμένως επιβλήθηκαν τυχόν κυρώσεις ή εκπτώσεις και γ) εκπληρώθηκαν και οι τυχόν συμβατικές υποχρεώσεις και από τα δύο συμβαλλόμενα μέρη και αποδεσμεύτηκαν οι σχετικές εγγυήσεις κατά τα προβλεπόμενα από την σύμβαση.

Η παρούσα σύμβαση υπογράφεται από τους συμβαλλόμενους σε τρία αντίγραφα, από τα οποία έλαβαν από ένα ο κάθε ενδιαφερόμενος και το τρίτο κατατίθεται στον Ειδικό Λογαριασμό του Ε.Μ.Π. Δε χαρτοσημαίνεται σύμφωνα με τις διατάξεις των άρθρων 25-33 του Ν. 2873/2000.

ΟΙ ΣΥΜΒΑΛΛΟΜΕΝΟΙ

Ο ΠΡΟΕΔΡΟΣ ΤΗΣ ΕΠΙΤΡΟΠΗΣ
ΔΙΑΧΕΙΡΙΣΗΣ ΤΟΥ ΕΛΚΕ ΕΜΠ

ΓΙΑ ΤΗΝ ΑΝΑΔΟΧΟ ΕΤΑΙΡΕΙΑ

ΣΠΥΡΙΔΩΝ Α. ΜΑΥΡΑΚΟΣ

	Αρμόδιος Υπάλληλος	Προϊσταμένη Τμήματος	Προϊσταμένη της Γραμματείας του Ειδικού Λογαριασμού	Νομική Υπηρεσία
Μονογραφή				
Ημερομηνία				

	Υπεύθυνος Τεχνικών Προδιαγραφών
Όνοματεπώνυμο	
Μονογραφή	
Ημερομηνία	



Ευρωπαϊκή Ένωση
Ευρωπαϊκό Κοινωνικό Ταμείο



ΕΠΙΧΕΙΡΗΣΙΑΚΟ ΠΡΟΓΡΑΜΜΑ
ΕΚΠΑΙΔΕΥΣΗ ΚΑΙ ΔΙΑ ΒΙΟΥ ΜΑΘΗΣΗ
επένδυση στην κοινωνία της γνώσης
ΥΠΟΥΡΓΕΙΟ ΠΑΙΔΕΙΑΣ ΚΑΙ ΘΡΗΣΚΕΥΜΑΤΩΝ
ΕΙΔΙΚΗ ΥΠΗΡΕΣΙΑ ΔΙΑΧΕΙΡΙΣΗΣ

Με τη συγχρηματοδότηση της Ελλάδας και της Ευρωπαϊκής Ένωσης



ΕΣΠΑ
2007-2013
πρόγραμμα για την ανάπτυξη
ΕΥΡΩΠΑΪΚΟ ΚΟΙΝΩΝΙΚΟ ΤΑΜΕΙΟ

ΠΑΡΑΡΤΗΜΑ Δ - ΥΠΟΔΕΙΓΜΑ ΕΓΓΥΗΤΙΚΗΣ ΕΠΙΣΤΟΛΗΣ ΚΑΛΗΣ ΕΚΤΕΛΕΣΗΣ

Εκδότης :

.....

Ημερομηνία Έκδοσης :

.....

Προς το ΕΜΠ – Ειδικό Λογαριασμό Κονδυλίων Έρευνας

Εγγύησή μας υπ' αριθμόν για ΕΥΡΩ

Έχουμε την τιμή να σας γνωρίσουμε ότι εγγυόμαστε με την παρούσα επιστολή ανέκκλητα και ανεπιφύλακτα παραιτούμενοι από το ευεργέτημα της διαιρέσεως και διζήσεως υπέρ της Εταιρείας οδός αριθμός (ή σε περίπτωση Ένωσης ή Κοινοπραξίας υπέρ των εταιρειών (1), (2), κλπ. ατομικά για κάθε μία από αυτές και ως αλληλέγγυα και εις ολόκληρον υπόχρεων μεταξύ τους, εκ της ιδιότητάς τους ως μελών της ένωσης ή της κοινοπραξίας εταιρειών), μέχρι το ποσόν των ΕΥΡΩ στο οποίο και μόνο περιορίζεται η εγγύησή μας για την καλή εκτέλεση του έργου και την πιστή εφαρμογή όλων των όρων της σύμβασης από τον παραπάνω ανάδοχο υπέρ του οποίου εγγυόμαστε και την οποιαδήποτε απαίτηση του κυρίου του έργου κατ' αυτού, που πηγάζει από την σύμβαση για το έργο

Από την εγγύηση αυτή θα απαλλάξουμε τον παραπάνω για τον οποίον έχουμε εγγυηθεί μετά την επιστροφή της παρούσας ή με βάση έγγραφη εντολή σας. Το παραπάνω ποσό τηρούμε στη διάθεσή σας και θα σας καταβάλλουμε χωρίς αντίρρηση, ολικά ή μερικά, σε περίπτωση ολικού ή μερικού καταλογισμού της εγγύησης σε βάρους αυτού υπέρ του οποίου εκδόθηκε η παρούσα μέσα σε τρεις (3) ημέρες από την έγγραφη ειδοποίησή σας προς εμάς.

Σε περίπτωση κατάπτωσης της εγγύησης, το ποσό της κατάπτωσης υπόκειται στο εκάστοτε ισχύον τέλος χαρτοσήμου.

Βεβαιούται υπεύθυνα ότι το ποσό των εγγυητικών μας επιστολών που έχουν δοθεί στο Δημόσιο και τα ΝΠΔΔ, συνυπολογίζοντας και το ποσό της παρούσας δεν υπερβαίνει το όριο εγγυήσεων που έχει καθοριστεί από το Υπουργείο Οικονομικών για την Τράπεζά μας

15PROC002943064 2015-07-29



ΥΠΕΥΘΥΝΗ ΔΗΛΩΣΗ

(άρθρο 8 Ν.1599/1986)

Η ακρίβεια των στοιχείων που υποβάλλονται με αυτή τη δήλωση μπορεί να ελεγχθεί με βάση το αρχείο άλλων υπηρεσιών (άρθρο 8 παρ. 4 Ν. 1599/1986)

ΠΡΟΣ(1):	ΕΙΔΙΚΟ ΛΟΓΑΡΙΑΣΜΟ ΚΟΝΔΥΛΙΩΝ ΕΡΕΥΝΑΣ ΕΜΠ						
Ο - Η Όνομα:				Επώνυμο:			
Όνομα και Επώνυμο Πατέρα:							
Όνομα και Επώνυμο Μητέρας:							
Ημερομηνία γέννησης(2):							
Τόπος Γέννησης:							
Αριθμός Δελτίου Ταυτότητας:				Τηλ:			
Τόπος Κατοικίας:			Οδός:			Αριθ:	TK:
Αρ. Τηλεομοιοτύπου (Fax):				Δ/νση Ηλεκτρ. Ταχυδρομείου (Email):			

Με ατομική μου ευθύνη και γνωρίζοντας τις κυρώσεις (3), που προβλέπονται από τις διατάξεις της παρ. 6 του άρθρου 22 του Ν. 1599/1986, δηλώνω ότι:

- Η εταιρεία που εκπροσωπώ δεν τελεί υπό πτώχευση και ότι δεν έχει κινηθεί εναντίον της διαδικασία κήρυξης σε πτώχευση
- Είναι ενήμερος ως προς τις υποχρεώσεις καταβολής εισφορών σε οργανισμούς κύριας και επικουρικής ασφάλισης και τις φορολογικές υποχρεώσεις.
- Δεν έχει κηρυχθεί έκπτωτη από σύμβαση προμηθειών ή υπηρεσιών του δημοσίου τομέα.
- Δεν έχει τιμωρηθεί με αποκλεισμό από τους διαγωνισμούς προμηθειών ή υπηρεσιών του δημοσίου τομέα
- Δεν έχει καταδικαστεί με αμετάκλητη δικαστική απόφαση για κάποιο από τα αδικήματα του άρθρου 43 παρ.1 ΠΔ 60/2007 ή για κάποιο από τα αδικήματα της υπεξαίρεσης, της απάτης, της εκβίασης, της πλαστογραφίας, της ψευδορκίας, της δωροδοκίας και της δόλιας χρεοκοπίας.

Ημερομηνία:20.....

Ο - Η Δηλ.

(Υπογραφή)

(1) Αναγράφεται από τον ενδιαφερόμενο πολίτη ή Αρχή ή η Υπηρεσία του δημόσιου τομέα, που απευθύνεται η αίτηση.

(2) Αναγράφεται ολογράφως.

(3) «Όποιος εν γνώσει του δηλώνει ψευδή γεγονότα ή αρνείται ή αποκρύπτει τα αληθινά με έγγραφη υπεύθυνη δήλωση του άρθρου 8 τιμωρείται με φυλάκιση τουλάχιστον τριών μηνών. Εάν ο υπαίτιος αυτών των πράξεων σκόπευε να προσπορίσει στον εαυτόν του ή σε άλλον περιουσιακό όφελος βλάπτοντας τρίτον ή σκόπευε να βλάψει άλλον, τιμωρείται με κάθειρξη μέχρι 10 ετών.

(4) Σε περίπτωση ανεπάρκειας χώρου η δήλωση συνεχίζεται στην πίσω όψη της και υπογράφεται από τον δηλούντα ή την δηλούσα

15PROC002943064 2015-07-29